

令和 8年 4月 13日

美作市長 様

所在地 美作市梶並123
団体名 梶並神社
代表者氏名 宮司 [REDACTED]
(個人にあつては、住所及び氏名)
電話番号 [REDACTED]



補助金等交付申請書

美作市補助金等交付規則第6条の規定により、次のとおり申請します。

補助年度	令和 8 年度
補助金等の名称	美作市指定文化財保存等事業補助金
補助事業等の目的及び内容	市指定文化財「梶並神社の森」整備及び危険木の伐採
補助事業等の効果	周辺の家屋及び通行人の危険を回避できる。
補助事業等の経費所要額	¥ 3,562,000 円
補助金額	¥ 1,781,000 円
補助事業等の着手年月日及び完了年月日(予定)	着手 令和 8年 5月 1日 完了 令和 9年 3月 31日
添付書類	

事業計画書

1 補助事業等の名称

市指定文化財「梶並神社の森」整備

2 補助事業等の内容

実施日	事業内容	実施場所
R7. 8.23	危険木の確認・工事検討会議	梶並神社
R7. 8.29	工事業者に現場説明	梶並神社
R8. 4.26	工事契約締結	梶並神社
R8. 5.20	工事着工	梶並神社
R8. 8.20	書類作成	梶並神社

令和 8 年度 美作市指定文化財保存等事業 団体調書

団体等の名称		梶並神社
会 員 数		180戸
設 立 年 月 日		
活 動 目 的		古来から伝わる神社を通じて地域内の人々の交流をはかること。
活 動 内 容		大祭の実施と日常の環境整備
代 表 者	住 所	〒707-0201 美作市梶並123
	氏 名	字司 [REDACTED]
	連 絡 先	[REDACTED]
事 務 担 当 者	住 所	〒
	氏 名	代表と同じ
	連 絡 先	
備 考		

収 支 予 算 書

収入の部 (単位：円)

項 目	予 算 額	積算根拠等説明
前年度繰越金	¥0	
市補助金 (A)	¥1,781,000-	
神社会計	¥1,781,000-	
合 計	¥3,562,000-	

※市補助金(A)=(B)×1/2(千円未満切り捨て)の額を記入。

支出の部 (単位：円)

項 目	予 算 額	積算根拠等説明
補助 対象 経費	危険木伐採	¥3,562,000-
	小 計 (B)	¥3,562,000-
補助 対象 外 経費		
	小 計	¥0
合 計	¥3,562,000-	

※収入と支出合計額は一致すること。

令和7年9月30日

御見積書

梶並神社様

この度はお見積りの機会を頂戴致し、厚くお礼申し上げます。

下記の通りお見積りさせて頂きました。ご検討の程よろしくお願ひ申し上げます。

神社周辺支障木伐採及び搬出作業一式	
作業費	1,100,000円
高所特別作業費	450,000円
重機費用(回送費含む)	320,000円
クレーン費用	720,000円
チップ加工費	280,000円
用材運賃	100,000円
敷鉄板	14,000円
電線防護費	100,000円
諸経費(5%)	154,200円
小計	3,238,200円
消費税	323,820円
合計	3,562,020円

* 商店裏側の作業と正面参道の作業時は道路を全面通行止めとなります。

* チップ加工作業は正面参道南側で行います。加工時に騒音が出ますことを近隣住民の方に承知していただきますようお願いいたします。

山県真庭市向津矢404番地
有限会社 津田木工所
代表取締役 津田 将徳

第1工区



場所 : 宇野商店裏
木種 : 雑木
伐採本数 : ~~3本~~ 4本

数量変更

宇野商店裏

2012.11.11

11:00

0553-1111

第2工区

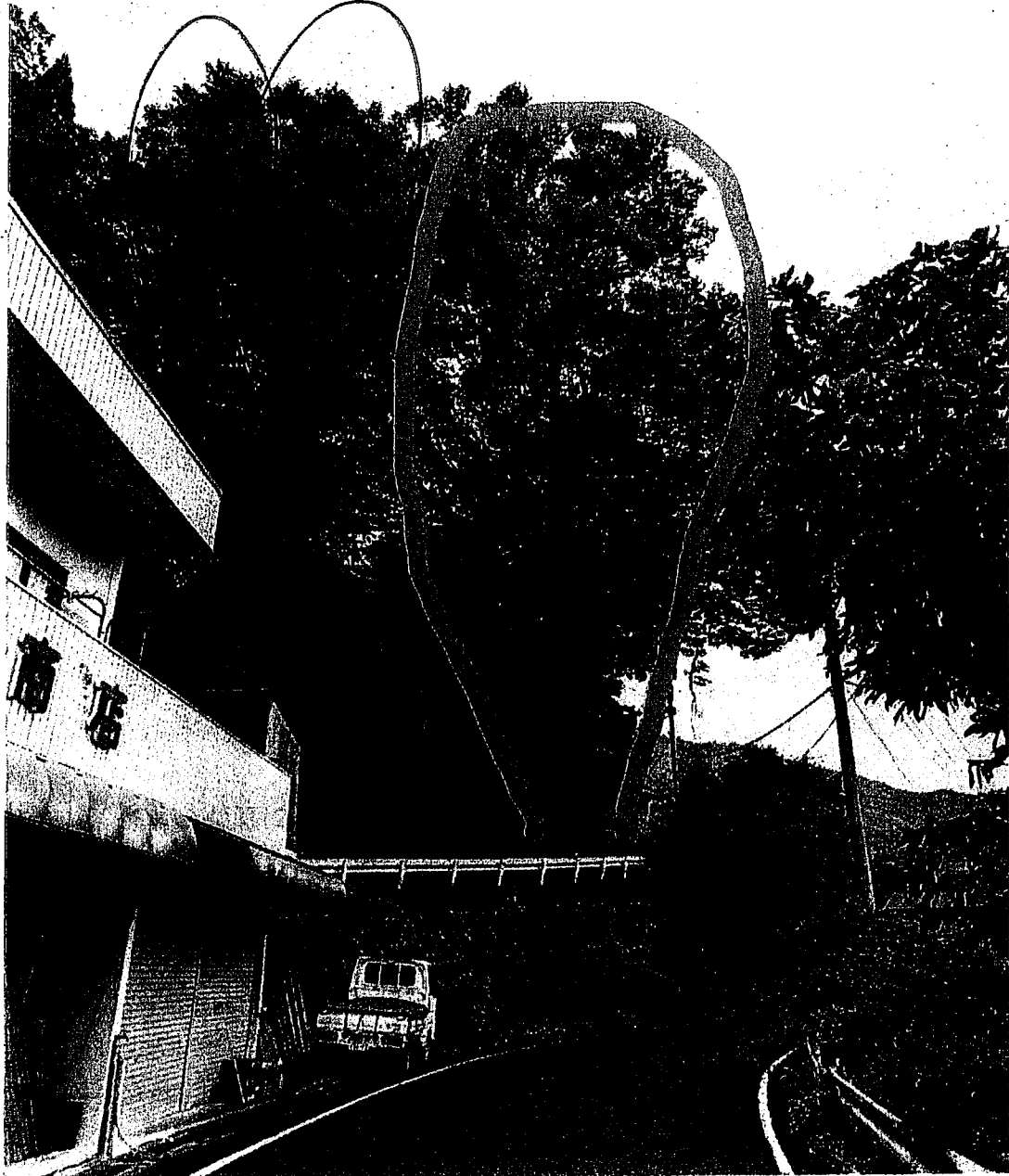

場所 : 宇野商店裏
木種 : 樺・がやの木 ~~カエデ~~ カエデの木 6本
伐採本数 : 6本

第3工区



場 所 : 稲荷お社
木 種 : 杉の木
伐採本数 : 4本

第4工区

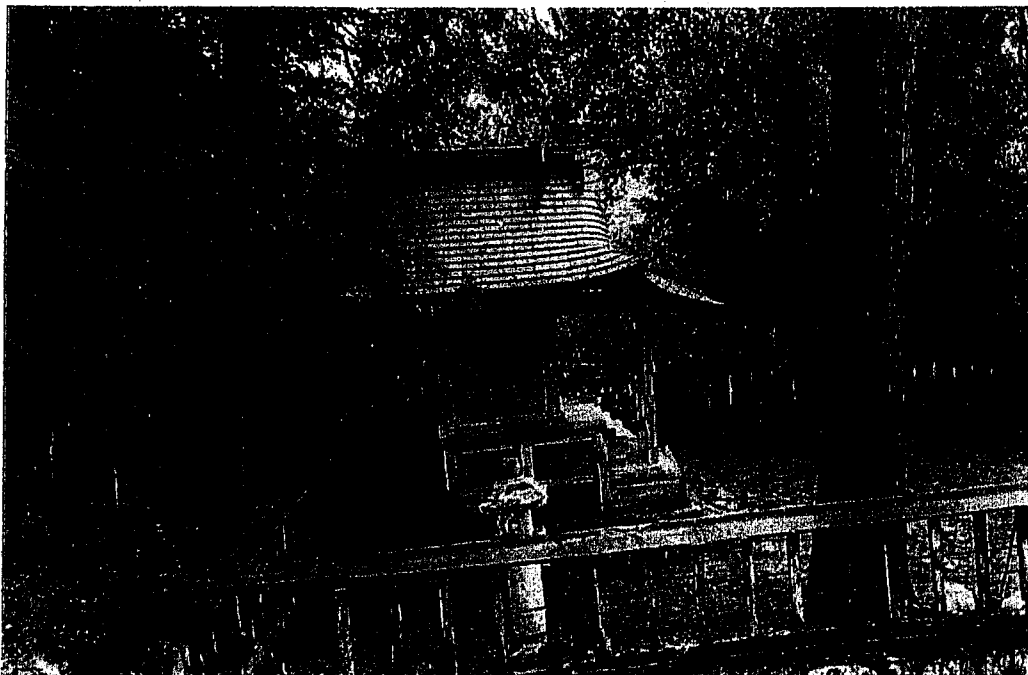

場 所 : 稲荷向いお社
木 種 : 杉の木・銀杏の木
伐採本数 : 2本

第5工区

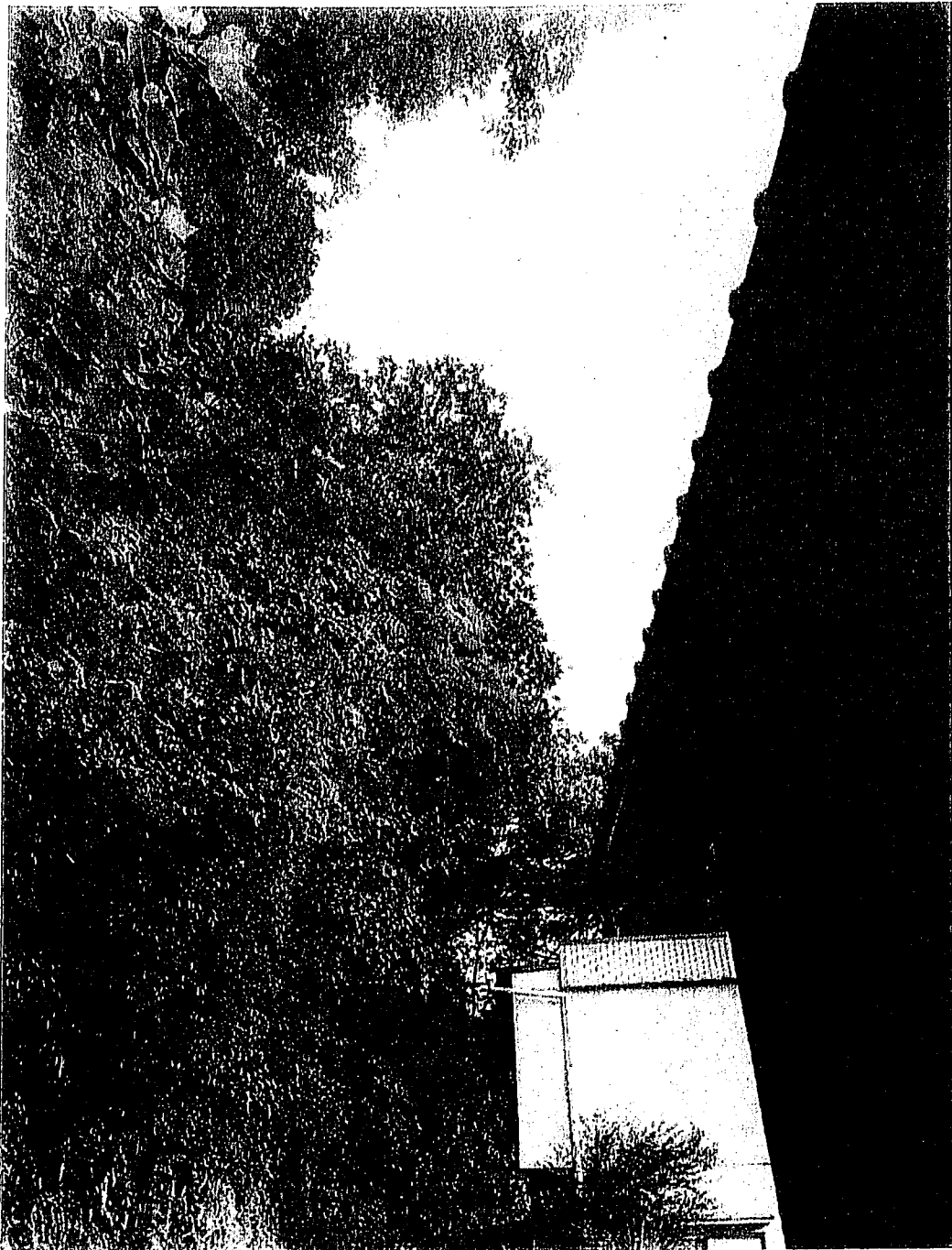

場所 : █████宅
木種 : 雑木
伐採本数 : 1本

第6工区



場所 : █████宅
木種 : 杉の木・欒
伐採本数 : 2本

