

平成 31 年 4 月 9 日

美作市議会議長 様

会派名 戦気
経理責任者氏名 岩江 正行

平成 30 年度政務活動費収支報告書について

美作市議会政務活動費の交付に関する条例(平成18年美作市条例第18号)第7条第1項の規定により、別紙のとおり、平成30年度政務活動費収支報告書を提出します。

平成 30 年度政務活動費収支報告書

会派名 戦気

1. 収入

政務活動費 360,000 円

2. 支出

項 目	金 額	備 考
研究研修費		
調査旅費	166,041	交通費、ガソリン代
資料作成費		
資料購入費		
広報費		
広聴費	3,372	5会派(8人)議会報告会経費
人件費		
事務所費		
その他経費	12,421	郵送切手代、開示請求手数料
合 計	181,834	

(注) 備考欄には、主たる支出の内訳を記入のこと。

3. 残金

178,166 円



(様式第2号)

政務活動記録 (ガソリン代)

会派 (戦気)

活動議員氏名	岩 江 正 行	
月毎の支払集計額 (円)		
4月	4,586	
5月	7,893	
6月	6,122	
7月	4,996	
8月	6,861	
9月	8,451	
10月	3,768	
11月	4,344	
12月	7,095	
1月	6,052	
2月	3,286	
3月	5,189	
合計	①	68,643
該当経費 (①×按分立1/2、ただし年額上限120,000円)		34,321

添付書類 ※様式第10号(領収書貼付)

領収書等貼付用紙

会派名 ()

支出年月日

平成 30 年 4 月 1 日 ~ 平成 30 年 4 月 30 日

Fantasista
 Fantasista
 Fantasista

納品書
 (領収書)



株式会社マテイクス
ファンタジスタ津山店
津山市高野本郷字新屋敷1452-1
TEL:0868213050

2018/04/04(水)14:57 2018/04/05

上
10-16-00005-0000 現金(自SS) 13382 様
売上
9908 000120 ¥1643
レギュラー-G 12.54L,J 0131 L-3 P-7
割引チケット適用(982072)

合計 ¥1,643
(内消費税等 ¥122)
お預かり ¥10,000 お釣 ¥8,357

※上記にて領収書とさせていただきます

No.1157 担当:津山店



特別割引レシート
2018/04/04(水)14:57
ファンタジスタ 軽油
5円/ℓ 割引
有効期限 2018/05/24

999826
有効期間中1回のみ使用可能です
他クーポン券との併用はできません
次回ご来店時に必ず持参下さい



2600620299982652

Fantasista
 Fantasista
 Fantasista

納品書
 (領収書)



株式会社マテイクス
ファンタジスタ津山店
津山市高野本郷字新屋敷1452-1
TEL:0868213050

2018/04/21(土)16:04 2018/04/22

上
10-16-00005-0000 現金(自SS) 13382 様
売上
5494 000120 ¥1273
レギュラー-G 9.57L,J 0133 L-5 P-13
割引チケット適用(999826)

合計 ¥1,273
(内消費税等 ¥94)
お預かり ¥2,000 お釣 ¥727

※上記にて領収書とさせていただきます

No.0497 担当:津山店



給油割引チケット
2018/04/21(土)16:04
ファンタジスタ 軽油
5円/ℓ 割引
有効期限 2018/06/10

014747
有効期間中1回のみ使用可能です
他クーポン券との併用はできません
次回ご来店時に必ず持参下さい



2600620147475

Fantasista
 Fantasista
 Fantasista

納品書
 (領収書)



株式会社マテイクス
ファンタジスタ津山店
津山市高野本郷字新屋敷1452-1
TEL:0868213050

2018/05/03(木)15:31 2018/05/04

上
10-16-00005-0000 現金(自SS) 13382 様
売上
6143 000120 ¥1068
レギュラー-G 7.91L,J 0135 L-5 P-13
割引チケット適用(014747)

合計 ¥1,068
(内消費税等 ¥79)
お預かり ¥2,000 お釣 ¥932

※上記にて領収書とさせていただきます

No.6928 担当:津山店



給油割引チケット
2018/05/03(木)15:31
ファンタジスタ 軽油
5円/ℓ 割引
有効期限 2018/06/22

024928
有効期間中1回のみ使用可能です
他クーポン券との併用はできません
次回ご来店時に必ず持参下さい



2600620249285

Fantasista
 Fantasista
 Fantasista

納品書
 (領収書)



株式会社マテイクス
ファンタジスタ津山店
津山市高野本郷字新屋敷1452-1
TEL:0868213050

2018/04/07(土)15:51 2018/04/08

上
10-16-00005-0000 現金(自SS) 13382 様
売上
2558 000120 ¥1670
レギュラー-G 12.56L,J 0133 L-3 P-7
割引チケット適用(991642)

合計 ¥1,670
(内消費税等 ¥124)
お預かり ¥5,000 お釣 ¥3,330

※上記にて領収書とさせていただきます

No.3777 担当:津山店



特別割引レシート
2018/04/07(土)15:51
ファンタジスタ 軽油
7円/ℓ 割引
有効期限 2018/05/17

002369
有効期間中1回のみ使用可能です
他クーポン券との併用はできません
次回ご来店時に必ず持参下さい

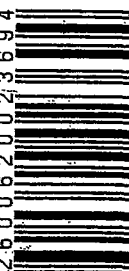

2600620023694

領収書用貼付用紙

(記載事項が揃らないよう貼付)

会派

激風

Fantasia (領収書)

☆☆☆大当たり☆☆☆

株式会社マテイクス
ファンタジスタ津山店
津山市高野本郷字新屋敷1452-1
TEL:0868213050

2018/05/14(月)15:09 2018/05/15

上 10-16-00005-0000 13382 様
売上 現金(自SS)
5966 000120
レギュラーG ¥1813
13.33L,J @136 L-5 P-13
割引チケット適用(002369)

合計 ¥1,813
(内消費税等 ¥134)
お預かり ¥5,000 お釣 ¥3,187

※上記にて領収書とさせていただきます

No.6620 担当:津山店

☆☆☆大当たり☆☆☆

特別割引レシート
2018/05/14(月)15:09
ガンリン 軽油
7円/ℓ 割引
有効期限 2018/06/23

有効期間中1回のみ使用可能です
他クーポン券との併用はできません
次回ご来店時に必ず持参下さい

2600620343327



Fantasia (領収書)

☆☆☆大当たり☆☆☆

株式会社マテイクス
ファンタジスタ津山店
津山市高野本郷字新屋敷1452-1
TEL:0868213050

2018/05/23(水)19:37 2018/05/24

上 10-16-00005-0000 13382 様
売上 現金(自SS)
3289 000120
レギュラーG ¥1782
12.91L,J @138 L-3 P-7
割引チケット適用(038093)

合計 ¥1,782
(内消費税等 ¥132)
お預かり ¥2,000 お釣 ¥218

※上記にて領収書とさせていただきます

No.3868 担当:津山店

☆☆☆大当たり☆☆☆

特別割引レシート
2018/05/23(水)19:37
ガンリン 軽油
5円/ℓ 割引
有効期限 2018/07/12

有効期間中1回のみ使用可能です
他クーポン券との併用はできません
次回ご来店時に必ず持参下さい

2600620413129



Fantasia (領収書)

☆☆☆大当たり☆☆☆

株式会社マテイクス
ファンタジスタ津山店
津山市高野本郷字新屋敷1452-1
TEL:0868213050

2018/05/19(土)16:47 2018/05/20

上 10-16-00005-0000 13382 様
売上 現金(自SS)
9921 000120
レギュラーG ¥1230
8.91L,J @138 L-1 P-1
割引チケット適用(024928)

合計 ¥1,230
(内消費税等 ¥91)
お預かり ¥2,000 お釣 ¥770

※上記にて領収書とさせていただきます

No.0497 担当:津山店

☆☆☆大当たり☆☆☆

給油割引チケット
2018/05/19(土)16:47
ガンリン 軽油
5円/ℓ 割引
有効期限 2018/07/08

有効期間中1回のみ使用可能です
他クーポン券との併用はできません
次回ご来店時に必ず持参下さい

2600620380933



Fantasia (領収書)

☆☆☆大当たり☆☆☆

株式会社マテイクス
ファンタジスタ津山店
津山市高野本郷字新屋敷1452-1
TEL:0868213050

2018/05/12(土)20:05 2018/05/13

上 10-16-00005-0000 13382 様
売上 現金(自SS)
4495 000120
レギュラーG ¥2000
15.04L,J @133 L-3 P-7
割引チケット適用(019668)

合計 ¥2,000
(内消費税等 ¥148)
お預かり ¥2,000 お釣 ¥0

※上記にて領収書とさせていただきます

No.5057 担当:津山店

☆☆☆大当たり☆☆☆

特別割引レシート
2018/05/12(土)20:05
ガンリン 軽油
7円/ℓ 割引
有効期限 2018/06/21

有効期間中1回のみ使用可能です
他クーポン券との併用はできません
次回ご来店時に必ず持参下さい

2600620328454

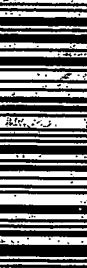

領収書用貼付用紙

(記載事項が重ならないよう貼付)

会派 (朝気)

Fantasisfa 納品書 (領収書)



株式会社マテイクス
ファンタジスタ津山店
TEL:0868213050

2018/06/16(土)15:31 2018/06/16

上 10-16-00005-0000 13382 様
売上 現金 (自SS)

2843 000120 ¥1616
レギュラー-G ①14 L-5 P-1
①14 L-5 P-1 ¥1616
割引チケット適用(03433)

合算 ¥1,616
(内消費税等 ¥120)
お預かり ¥10,000 お釣 ¥8,384

※上記にて領収書とさせていただきます

No. 3081 担当:津山店



特別割引レシート
2018/06/16(土)15:31
ファンタジスタ 軽油
5円/ℓ 個人 割引
有効期限 2018/07/26

060041
有効期間中1回のみ使用可能です
他クーポン券との併用はできません
次回ご来店時に必ず持参下さい

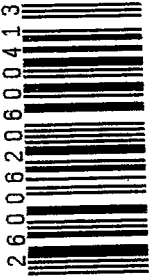

2600620600413

Fantasisfa 納品書 (領収書)



株式会社マテイクス
ファンタジスタ新屋敷15ビル
TEL:0868213050

2018/06/25(月)15:07 2018/06/26

上 10-16-00005-0000 13382 様
売上 現金 (自SS)

0757 000120 ¥2839
レギュラー-G ①14 L-3 P-7
①14 L-3 P-7 ¥2839
割引チケット適用(054731)

合算 ¥2,839
(内消費税等 ¥210)
お預かり ¥6,000 お釣 ¥2,161

※上記にて領収書とさせていただきます

No. 0819 担当:津山店



特別割引レシート
2018/06/25(月)15:07
ファンタジスタ 軽油
5円/ℓ 個人 割引
有効期限 2018/06/14

067619
有効期間中1回のみ使用可能です
他クーポン券との併用はできません
次回ご来店時に必ず持参下さい

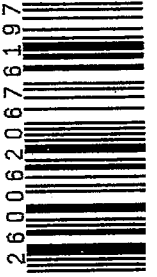

2600620676197

Fantasisfa 納品書 (領収書)



株式会社マテイクス
津山市南野本郷 新屋敷15ビル
TEL:0868213050

2018/06/09(土)14:19 2018/06/10

上 10-16-00005-0000 13382 様
売上 現金 (自SS)

7306 000120 ¥1667
レギュラー-G ①14 L-3 P-7
①14 L-3 P-7 ¥1667
割引チケット適用(041312)

合算 ¥1,667
(内消費税等 ¥123)
お預かり ¥1,000 お釣 ¥333

※上記にて領収書とさせていただきます

No. 7668 担当:津山店



特別割引レシート
2018/06/09(土)14:19
ファンタジスタ 軽油
5円/ℓ 個人 割引
有効期限 2018/07/19

054731
有効期間中1回のみ使用可能です
他クーポン券との併用はできません
次回ご来店時に必ず持参下さい



2600620547312

領収書用貼付用紙

(記載事項が重ならないよう貼付)

会派 ()

Fantasia
ファンタジア
納品書
(領収書)



株式会社マテイクス
ファンタジスタ津山店
津山市高野本郷字新屋敷1452-1
TEL:0868213050

2018/07/24(火)13:54 2018/07/25

上 10-16-00005-0000 13382 様
売上 現金 (自SS)
5751 000120 ¥2,080
レギュラーG ¥2080
15,07L,J ①138 L-5 P-13
割引チケット適用(078055)

合計 ¥2,080
(内消費税等 ¥154)
お預かり ¥5,000 お釣 ¥2,920

※上記にて領収書とさせていただきます

No.5504 担当:津山店



特別割引レシート
2018/07/24(火)13:54
ファンタジア 軽油
5円/ℓ 個 割引
有効期限 2018/08/12

091572
有効期間中1回のみ使用可能です
他クーポン券との併用はできません
次回ご来店時に必ず持参下さい



2600620915722

Fantasia
ファンタジア
納品書
(領収書)



株式会社マテイクス
ファンタジスタ津山店
津山市高野本郷字新屋敷1452-1
TEL:0868213050

2018/07/12(木)12:27 2018/07/13

上 10-16-00005-0000 13382 様
売上 現金 (自SS)
3916 000120 ¥1,320
レギュラーG ¥1,320
9,43L,J ①140 L-5 P-13
割引チケット適用(060041)

合計 ¥1,320
(内消費税等 ¥98)
お預かり ¥2,000 お釣 ¥680

※上記にて領収書とさせていただきます

No.3895 担当:津山店



特別割引レシート
2018/07/12(木)12:27
ファンタジア 軽油
5円/ℓ 個 割引
有効期限 2018/08/31

080207
有効期間中1回のみ使用可能です
他クーポン券との併用はできません
次回ご来店時に必ず持参下さい

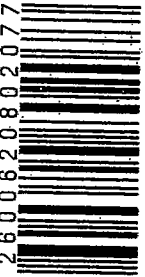

2600620802077

Fantasia
ファンタジア
納品書
(領収書)



株式会社マテイクス
ファンタジスタ津山店
津山市高野本郷字新屋敷1452-1
TEL:0868213050

2018/07/09(月)10:27 2018/07/10

上 10-16-00005-0000 13382 様
売上 現金 (自SS)
1646 000120 ¥1,596
レギュラーG ¥1,596
11,24L,J ①142 L-5 P-13
割引チケット適用(067619)

合計 ¥1,596
(内消費税等 ¥118)
お預かり ¥2,000 お釣 ¥404

※上記にて領収書とさせていただきます

No.1680 担当:津山店



特別割引レシート
2018/07/09(月)10:27
ファンタジア 軽油
5円/ℓ 個 割引
有効期限 2018/08/18

078055
有効期間中1回のみ使用可能です
他クーポン券との併用はできません
次回ご来店時に必ず持参下さい

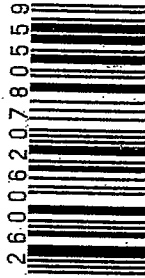

2600620780559

領収書用貼付用紙

(記載事項が重ならないよう貼付)

会派 ()

Fantasia (納品書) (領収書)



株式会社マテイクス
ファンタジスタ津山店
津山市高野本郷字新屋敷1452-1
TEL:0868213050

2018/08/01(水)11:06 2018/08/02

上 様
10-16-00005-0000 13382
売上 現金 (自SS)
2720 000120
レギュラー-G ¥1705
12.18L,J 0140 L-3 P-7
割引チケット適用(080207)

合計 ¥1,705
(内消費税等 ¥126)
お預かり ¥5,000 お釣 ¥3,295

※上記にて領収書とさせていただきます
No.2451 担当:津山店



特別割引レシート
2018/08/01(水)11:06
ファンタジスタ 軽油
5円/ℓ 割引
有効期限 2018/09/20

098244
有効期間中1回のみ使用可能です
他クーポン券との併用はできません
次回ご来店時に必ず持参下さい

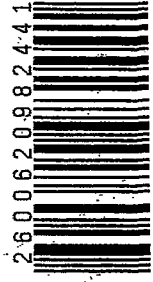

Fantasia (納品書) (領収書)



株式会社マテイクス
ファンタジスタ津山店
津山市高野本郷字新屋敷1452-1
TEL:0868213050

2018/08/06(月)13:52 2018/08/07

上 様
10-16-00005-0000 13382
売上 現金 (自SS)
7886 000120
レギュラー-G ¥1162
8.30L,J 0140 L-3 P-7
割引チケット適用(091572)

合計 ¥1,162
(内消費税等 ¥66)
お預かり ¥2,000 お釣 ¥838

※上記にて領収書とさせていただきます
No.7535 担当:津山店



軽油割引チケット
2018/08/06(月)13:52
ファンタジスタ 軽油
5円/ℓ 割引
有効期限 2018/09/25

103199
有効期間中1回のみ使用可能です
他クーポン券との併用はできません
次回ご来店時に必ず持参下さい



Fantasia (納品書) (領収書)



株式会社マテイクス
ファンタジスタ津山店
津山市高野本郷字新屋敷1452-1
TEL:0868213050

2018/08/16(木)15:53 2018/08/17

上 様
10-16-00005-0000 13382
売上 現金 (自SS)
7415 000120
レギュラー-G ¥1670
11.98L,J 0140 L-5 P-13
割引チケット適用(098244)

合計 ¥1,670
(内消費税等 ¥124)
お預かり ¥5,000 お釣 ¥3,330

※上記にて領収書とさせていただきます
No.6944 担当:津山店



特別割引レシート
2018/08/16(木)15:53
ファンタジスタ 軽油
5円/ℓ 割引
有効期限 2018/10/05

112354
有効期間中1回のみ使用可能です
他クーポン券との併用はできません
次回ご来店時に必ず持参下さい

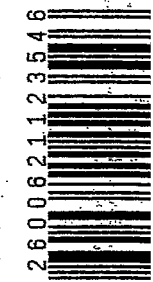

Fantasia (納品書) (領収書)



株式会社マテイクス
ファンタジスタ津山店
津山市高野本郷字新屋敷1452-1
TEL:0868213050

2018/08/24(金)15:45 2018/08/25

上 様
10-16-00005-0000 13382
売上 現金 (自SS)
4476 000120
レギュラー-G ¥2324
16.60L,J 0140 L-5 P-13
割引チケット適用(095049)

合計 ¥2,324
(内消費税等 ¥172)
お預かり ¥5,000 お釣 ¥2,676

※上記にて領収書とさせていただきます
No.3934 担当:津山店



特別割引レシート
2018/08/24(金)15:45
ファンタジスタ 軽油
7円/ℓ 割引
有効期限 2018/10/03

119131
有効期間中1回のみ使用可能です
他クーポン券との併用はできません
次回ご来店時に必ず持参下さい

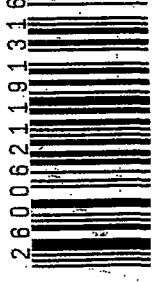

領収書用貼付用紙

(記載事項が重ならないよう貼付)

会派 (新)

Fantasia (納品書) (領収書)



株式会社マテイクス
ファンタスタ津山店
津山市高野本郷字新屋敷1452-1
TEL:0868213050

2018/09/06(木)16:28 2018/09/07

10-16-00005-0000 13382
現金 (自SS)
売上

6085 000120
レギュラー-G ¥2086
14.90L,J @140 L-5 P-13
割引チケット適用(112354)

合計 ¥2,086
(内消費税等 ¥156)
お預かり ¥6,000 お釣 ¥2,914

※上記にて領収書とさせていただきます
No.5443 担当:津山店



特別割引レシート
2018/09/06(木)16:28
ファンタスタ 軽油
5円/ℓ 割引
有効期限 2018/10/26

130273
有効期間中1回のみ使用可能です
他クーポン券との併用はできません
次回ご来店時に必ず持参下さい



Fantasia (納品書) (領収書)



株式会社マテイクス
ファンタスタ津山店
津山市高野本郷字新屋敷1452-1
TEL:0868213050

2018/09/01(土)12:13 2018/09/02

10-16-00005-0000 13382
現金 (自SS)
売上

1663 000120
レギュラー-G ¥3000
21.74L,J @138 L-4 P-10
割引チケット適用(115630)

合計 ¥3,000
(内消費税等 ¥22)
お預かり ¥5,000 お釣 ¥2,000

※上記にて領収書とさせていただきます
No.1049 担当:津山店



特別割引レシート
2018/09/01(土)12:13
ファンタスタ 軽油
7円/ℓ 割引
有効期限 2018/10/11

126024
有効期間中1回のみ使用可能です
他クーポン券との併用はできません
次回ご来店時に必ず持参下さい

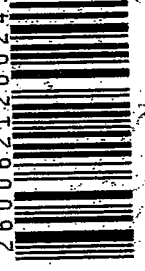

Fantasia (納品書) (領収書)



株式会社マテイクス
ファンタスタ津山店
津山市高野本郷字新屋敷1452-1
TEL:0868213050

2018/09/14(金)18:38 2018/09/15

10-16-00005-0000 13382
現金 (自SS)
売上

3126 000120
レギュラー-G ¥1259
8.68L,J @145 L-5 P-13
割引チケット適用(130273)

合計 ¥1,259
(内消費税等 ¥93)
お預かり ¥5,000 お釣 ¥3,741

※上記にて領収書とさせていただきます
No.2429 担当:津山店



特別割引レシート
2018/09/14(金)18:38
ファンタスタ 軽油
5円/ℓ 割引
有効期限 2018/11/03

137054
有効期間中1回のみ使用可能です
他クーポン券との併用はできません
次回ご来店時に必ず持参下さい

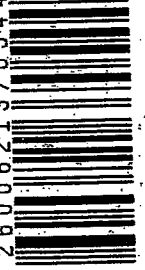

Fantasia (納品書) (領収書)



株式会社マテイクス
ファンタスタ津山店
津山市高野本郷字新屋敷1452-1
TEL:0868213050

18/09/25(火)12:06 2018/09/26

10-16-00005-0000 13382
現金 (自SS)
売上

68 000120
レギュラー-G ¥2106
14.73L,J @143 L-3 P-7
割引チケット適用(119131)

合計 ¥2,106
(内消費税等 ¥156)
お預かり ¥10,000 お釣 ¥7,894

※上記にて領収書とさせていただきます
2262 担当:津山店



特別割引レシート
18/09/25(火)12:06
ファンタスタ 軽油
5円/ℓ 割引
有効期限 2018/11/14

146614
有効期間中1回のみ使用可能です
クーポン券との併用はできません
次回ご来店時に必ず持参下さい



領収書用貼付用紙

(記載事項が重ならないよう貼付)

会派 **新丸**

Fantasia
79395275
納品書
(領収書)



株式会社マティクス
ファンタジスタ津山店
津山市高野本郷字新屋敷1452-1
TEL:0866213050

2018/10/02(火)13:21 2018/10/03

上 様
10-16-00005-0000 13382
売上 現金 (自SS)

9202 000120 ¥1777
レギュラー-G L- 1 P- 1
13,73L,J @151 L- 5 P-13 ¥1991
割引チケット適用(137054)

合計 ¥1,991
(内消費税等 ¥147)
お預かり ¥2,000 お釣 ¥9

※上記にて領収書とさせていただきます

No. 8304 担当:津山店



特別割引レシート
2018/10/02(火)13:21
ガンジー 軽油
5円/ℓ 個 割引
有効期限 2018/11/21

152498
有効期間中1回のみ使用可能です
他クーポン券との併用はできません
次回ご来店時に必ず持参下さい

2600621524985



Fantasia
79395275
納品書
(領収書)



株式会社マティクス
ファンタジスタ津山店
津山市高野本郷字新屋敷1452-1
TEL:0866213050

2018/10/20(土)14:50 2018/10/21

上 様
10-16-00005-0000 13382
売上 現金 (自SS)

5880 000120 ¥1777
レギュラー-G L- 1 P- 1
11,77L,J @151 L- 1 P- 1 ¥1991
割引チケット適用(152498)

合計 ¥1,777
(内消費税等 ¥132)
お預かり ¥2,000 お釣 ¥228

※上記にて領収書とさせていただきます

No. 4745 担当:津山店



特別割引レシート
2018/10/20(土)14:50
ガンジー 軽油
7円/ℓ 個 割引
有効期限 2018/11/29

168505
有効期間中1回のみ使用可能です
他クーポン券との併用はできません
次回ご来店時に必ず持参下さい

2600621685051



領収書用貼付用紙

(記載事項が重ならないよう貼付)

会派

(Handwritten signature)

Fantasisia (納品書) (領収書)



株式会社マティクス
ファンタジスタ津山店
津山市高野本郷字新屋敷1452-1
TEL:0868213050

2018/11/12(月)12:49 2018/11/13

上 10-16-00005-0000 13382 様
売上 現金 (自SS)

8716 000120 ¥1104
レギュラー-G L-3 P-7
①151

値引き券適用(000027)
合計 ¥1,104
(内消費税等) ¥82
お預かり ¥2,000 お釣 ¥896

※上記にて領収書とさせていただきます

No.7315 担当:津山店



給油割引チケット
2018/11/12(月)12:49
3円/ℓ 軽油
有効期限 2019/01/01

190456
有効期間中1回のみ使用可能です
他クーポン券との併用はできません
次回ご来店時に必ず持参下さい



2600621904565

Fantasisia (納品書) (領収書)



株式会社マティクス
ファンタジスタ津山店
津山市高野本郷字新屋敷1452-1
TEL:0868213050

2018/11/04(日)17:06 2018/11/06

上 10-16-00005-0000 13382 様
売上 現金 (自SS)

1357 000120 ¥2456
レギュラー-G L-3 P-7
①149

割引チケット適用(168505)
合計 ¥2,456
(内消費税等) ¥182
お預かり ¥10,000 お釣 ¥7,544

※上記にて領収書とさせていただきます

No.0047 担当:津山店



特別割引レシート
2018/11/04(日)17:06
7円/ℓ 軽油
有効期限 2018/12/14

183404
有効期間中1回のみ使用可能です
他クーポン券との併用はできません
次回ご来店時に必ず持参下さい



2600621834046

Fantasisia (納品書) (領収書)

株式会社マティクス
ファンタジスタ津山店
津山市高野本郷字新屋敷1452-1
TEL:0868213050

2018/11/21(水)12:00 2018/11/22

上 10-16-00005-0000 13382 様
売上 現金 (自SS)

7336 000120 ¥784
レギュラー-G L-1 P-1
①145

値引き券適用(000027)
合計 ¥784
(内消費税等) ¥68
お預かり ¥2,000 お釣 ¥1,216

※上記にて領収書とさせていただきます

No.5860 担当:津山店

給油割引チケット
2018/11/21(水)12:00
3円/ℓ 軽油
有効期限 2019/01/10

198730
有効期間中1回のみ使用可能です
他クーポン券との併用はできません
次回ご来店時に必ず持参下さい



2600621987308

領収書用貼付用紙

(記載事項が重ならないよう貼付)

会派 ()

Fantasia (納品書) (領収書)



株式会社マテイクス
ファンタスタ津山店
津山市高野本郷字新屋敷1452-1
TEL:0868213050

2018/12/13(木)11:46 2018/12/14

上 様
10-16-00005-0000 13382
現金 (自SS)

1440 000120 ¥2301
レギュラーG L-6 P-16
16.32L J 0141 L-6 P-16
割引チケット適用(88404)

合計 ¥2,301
(内消費税等 ¥170)
お預かり ¥3,000 お釣 ¥699

※上記にて領収書とさせていただきます

No. 9658 担当:津山店



特別割引レシート
2018/12/13(木)11:46
ファンタスタ 軽油
5円/ℓ 個 割引券
有効期限 2019/02/01

221980

有効期間中1回のみ使用可能です
他クーポン券との併用はできません
次回ご来店時に必ず持参下さい

2600622219804



fantasia (納品書) (領収書)



株式会社マテイクス
ファンタスタ津山店
津山市高野本郷字新屋敷1452-1
TEL:0868213050

2018/12/18(火)16:04 2018/12/19

上 様
10-16-00005-0000 13382
現金 (自SS)

8638 000120 ¥1913
レギュラーG L-6 P-16
13.57L J 0141 L-6 P-16
割引チケット適用(221980)

合計 ¥1,913
(内消費税等 ¥142)
お預かり ¥10,000 お釣 ¥8,087

※上記にて領収書とさせていただきます

No. 6749 担当:津山店



給油割引レシート
2018/12/18(火)16:04
ファンタスタ 軽油
7円/ℓ 個 割引券
有効期限 2019/01/27

228959

有効期間中1回のみ使用可能です
他クーポン券との併用はできません
次回ご来店時に必ず持参下さい

2600622289593



Fantasia (納品書) (領収書)



株式会社マテイクス
ファンタスタ津山店
津山市高野本郷字新屋敷1452-1
TEL:0868213050

2018/12/28(金)14:26 2018/12/29

上 様
10-16-00005-0000 13382
現金 (自SS)

0712 000120 ¥2881
レギュラーG L-1 P-1
20.88L J 0138 L-1 P-1
値引き券適用(000028)

合計 ¥2,881
(内消費税等 ¥213)
お預かり ¥10,000 お釣 ¥7,119

※上記にて領収書とさせていただきます

No. 8748 担当:津山店



特別割引レシート
2018/12/28(金)14:26
ファンタスタ 軽油
9円/ℓ 個 割引券
有効期限 2019/02/01

240612

有効期間中1回のみ使用可能です
他クーポン券との併用はできません
次回ご来店時に必ず持参下さい

2600622406129



領収書用貼付用紙

(記載事項が重ならないよう貼付)

会派 ()

Fantasia 納品書 (領収書)



株式会社マテイクス
ファンタジスタ津山店
津山市高野本郷字新屋敷1452-1
TEL:0868213050

2019/01/07(月)14:56 2019/01/08

上様
10-16-00005-0000 13382
現金 (自SS)
1766 000120
レギュラーG ¥2539
18,67L,J @136 L-2 P-4
朝引チケット適用(228959)

合計 ¥2,539
(内消費税等 ¥188)
お預かり ¥3,000 お釣 ¥461

※上記にて領収書とさせていただきます

No. 9709 担当:津山店



特別割引レシート
2019/01/07(月)14:56
ファンタジスタ 軽油
5円/リットル 割引
有効期限 2019/02/26

251277
有効期間中1回のみ使用可能です
他クーポン券との併用はできません
次回ご来店時に必ず持参下さい

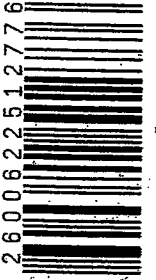

2600622512776

Fantasia 納品書 (領収書)



株式会社マテイクス
ファンタジスタ津山店
津山市高野本郷字新屋敷1452-1
TEL:0868213050

2019/01/16(水)13:37 2019/01/17

上様
10-16-00005-0000 13382
現金 (自SS)
1713 000120
レギュラーG ¥1496
10,84L,J @138 L-5 P-13
朝引チケット適用(251277)

合計 ¥1,496
(内消費税等 ¥111)
お預かり ¥3,000 お釣 ¥1,504

※上記にて領収書とさせていただきます

No. 9664 担当:津山店



特別割引レシート
2019/01/16(水)13:37
ファンタジスタ 軽油
5円/リットル 割引
有効期限 2019/03/07

260840
有効期間中1回のみ使用可能です
他クーポン券との併用はできません
次回ご来店時に必ず持参下さい

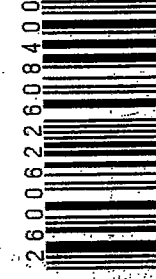

2600622608400

Fantasia 納品書 (領収書)



株式会社マテイクス
ファンタジスタ津山店
津山市高野本郷字新屋敷1452-1
TEL:0868213050

2019/01/28(月)11:54 2019/01/29

上様
10-16-00005-0000 13382
現金 (自SS)
5265 000120
レギュラーG ¥2017
15,05L,J @134 L-5 P-13
朝引チケット適用(240612)

合計 ¥2,017
(内消費税等 ¥149)
お預かり ¥4,000 お釣 ¥2,983

※上記にて領収書とさせていただきます

No. 3127 担当:津山店



特別割引レシート
2019/01/28(月)11:54
ファンタジスタ 軽油
5円/リットル 割引
有効期限 2019/03/19

273914
有効期間中1回のみ使用可能です
他クーポン券との併用はできません
次回ご来店時に必ず持参下さい

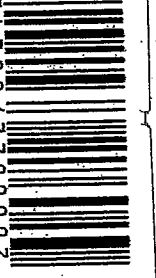

2600622739142

(様式第10号)

領収書用貼付用紙

(記載事項が重ならないよう貼付)

会派

(戦友会)

Fantasia
79-18279
納品書
(領収書)

☆☆大当たり☆☆
☆☆大当たり☆☆
☆☆大当たり☆☆
☆☆大当たり☆☆

株式会社 マテイクス
ファンタジスタ津山店
津山市高野本郷字新屋敷1452-1
TEL:0868213050

2019/02/08(金)13:55 2019/02/09

上 様

10-16-00005-0000 13382

売上 現金 (自SS)

6973 000120

レギュラーG

24,16L,J 0136

割引チケット適用(260840)

¥3286

L-1 P-1

合計 ¥3,286

(内消費税等 ¥243)

お預かり ¥5,000 お釣 ¥1,714

※上記にて領収書とさせていただきます

No.4737 担当:津山店

☆☆大当たり☆☆
☆☆大当たり☆☆
☆☆大当たり☆☆
☆☆大当たり☆☆

特別割引レシート
2019/02/08(金)13:55

ファンタジスタ 軽油

有効期限 2019/03/20

285163

有効期間中1回のみ使用可能です

他クーポン券との併用はできません

次回ご来店時に必ず持参下さい

2600622851639

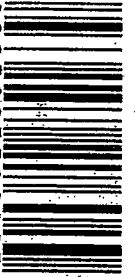

領収書用貼付用紙

(記載事項が重ならないよう貼付)

会派 (戦 乱)

Fantasisia
7PJ-9579
納品書
(領収書)



株式会社マティクス
ファンタジスタ津山店
津山市高野本郷字新屋敷1452-1
TEL:0868213050

2019/03/09(土)12:41 2019/03/10

上 10-16-00005-0000 13382 様
売上 現金 (自SS)

719 000120 ¥1474
レギュラー-G L-1 P-1
11.25L,J 0131
割引チケット適用(285163)

合計 ¥1,474
(内消費税等 ¥109)
お預かり ¥10,000 お釣 ¥8,526

※上記にて領収書とさせていただきます

No.5200 担当:津山店



特別割引レシート
2019/03/09(土)12:41
ファンタジスタ 軽油
5円/1L 割引
有効期限 2019/04/18

314713
有効期間中1回のみ使用可能です
他クーポン券との併用はできません
次回ご来店時に必ず持参下さい

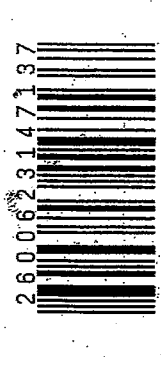

Fantasisia
7PJ-9579
納品書
(領収書)



株式会社マティクス
ファンタジスタ津山店
津山市高野本郷字新屋敷1452-1
TEL:0868213050

2019/03/23(土)14:55 2019/03/24

上 10-16-00005-0000 13382 様
売上 現金 (自SS)

2191 000120 ¥2424
レギュラー-G L-1 P-1
18.50L,J 0131
割引チケット適用(314713)

合計 ¥2,424
(内消費税等 ¥180)
お預かり ¥5,000 お釣 ¥2,576

※上記にて領収書とさせていただきます

No.9496 担当:津山店



特別割引レシート
2019/03/23(土)14:55
ファンタジスタ 軽油
5円/1L 割引
有効期限 2019/05/02

328593
有効期間中1回のみ使用可能です
他クーポン券との併用はできません
次回ご来店時に必ず持参下さい



Fantasisia
7PJ-9579
納品書
(領収書)



株式会社マティクス
ファンタジスタ津山店
津山市高野本郷字新屋敷1452-1
TEL:0868213050

2019/03/04(月)16:17 2019/03/05

上 10-16-00005-0000 13382 様
売上 現金 (自SS)

3489 000120 ¥1291
レギュラー-G L-5 P-13
9.71L,J 0133
割引チケット適用(273914)

合計 ¥1,291
(内消費税等 ¥96)
お預かり ¥2,000 お釣 ¥709

※上記にて領収書とさせていただきます

No.0977 担当:津山店



総合割引チケット
2019/03/04(月)16:17
ファンタジスタ 軽油
5円/1L 割引
有効期限 2019/04/23

310652
有効期間中1回のみ使用可能です
他クーポン券との併用はできません
次回ご来店時に必ず持参下さい

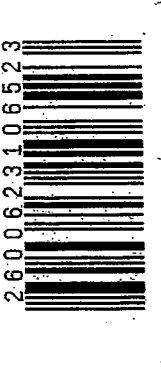

(様式第14号)

使途項目別集計表

会派 (戦気)

※該当する使途項目に○

研究研修費 調査旅費 広報費 広聴費 その他経費

月日	内容等	金額 (円)
平成 30 年 4 月 6 日	鳥取県東伯郡琴浦町(菊芋栽培加工) 道の駅市場調査、ポート赤碕、東伯、大栄	7,740-
平成 30 年 4 月 12 日	勝英地域事務所 管理課(藤澤) 作東メガソーラー河川水質汚染の調査研究	1,960-
平成 30 年 4 月 16 日	岡山県庁 作東メガソーラー水質汚染対策 中山間(倉本) 河川課 環境課(佐々木)	6,860-
平成 30 年 5 月 7 日	津山森林組合(間伐事業) 山林労働者、仕事保障について	2,400-
平成 30 年 5 月 30 日	津山労務局(築谷課長) (東栗倉)差別事件糾明について	2,400-
平成 30 年 6 月 15 日	赤磐市環境センター、エコプラザあかいわ 循環型社会を目指しての調査研究 エネルギー回収推進施設	7,620-
平成 30 年 6 月 15 日	津山圏域クリーンセンター 循環型社会を目指しての調査研究 マテリアル、リサイクル推進施設	2,900-
平成 30 年 6 月 18 日	岡山県庁 人権教育課、部落差別解消法 中山間(池田課長)作東メガソーラー 環境課(班長)環境保全について	6,860-
平成 30 年 6 月 25 日	真庭市、倉敷市(大黒天)ラムー(指定管理) (ジビエ)コンソルシアムの調査研究	2,140
平成 30 年 7 月 17 日	西日本豪雨災害の現況調査 大原地区、東栗倉地区、勝田地区	
平成 30 年 7 月 23 日	岡山県庁 住宅課(金光) 空家対策特別措置法 補助金制度 国庫、県補助金について研究	6,860-
平成 年 月 日		
合計		53,740-

(様式第14号)

使途項目別集計表

会派 (戦気)

※該当する使途項目に○

研究研修費 調査旅費 広報費 広聴費 その他経費

月日	内容等	金額 (円)
平成 30 年 7 月 30 日	高梁市役所(西井課長) 空家対策事業取組の調査研究	8,800-
平成 30 年 8 月 16 日	勝英地域事務所 7月7日豪雨災害 (東)青野地区山林崩壊 } 早期着工に向けて 宮本川災害復旧工事 } 要望書提出	1,960-
平成 30 年 10 月 3 日	岡山県庁 教育委員会(教育長) 支援学校調査研究(鍵本芳明、村本智幸)	6,860-
平成 30 年 10 月 23 日	奈義町農業振興課(課長) ジビエ、コンサルシアムの調査研究	4,020-
平成 30 年 10 月 26 日	広島県 国土交通省 整備局 (森本眞宏、實好徹) 公共工事の品質確保の推進 品確法について調査研究	16,040-
平成 30 年 11 月 7 日	岡山県庁 保健福祉部 子供未来課(松本、田中) 教育庁 財務課 助成班(春名、藤沢) 保健福祉部 医療推進課(中島、唐井、時間) 滋慶学園補助金について	6,860-
平成 30 年 12 月 27 日	岡山県庁 医療推進課(中島、唐井、時間) 滋慶学園補助金の調査研究 河川課 災害復旧、早期着工について	6,860-
平成 31 年 2 月 8 日	勝英地域事務所(入田)第一工務課長 一級河川吉野川(要望書提出) 川戸地内、江ノ原、吉野地区浚渫工事	1,960-
平成 31 年 3 月 8 日	広島県 公正取引員会 (木下奈々、佐々木勇人) 官製談合防止法について調査研究	17,760-
平成 31 年 3 月 18 日	岡山県庁、義務教育、人事班(藤原、青山) 市町村課、地方債班(紫) 学習指導要綱について調査研究	6,860-
	合計	77,980-

政務活動記録

会派 (**戦** **嵐**)

活動年月日	平成 30 年 4 月 6 日 ~ 平成 年 月 日
場所	鳥取県
相手方 (対象者)	道の駅市場調査、ポート赤碕、東伯、大栄
活動議員氏名	岩江 正行
目的・内容 結果等	鳥取県東伯郡琴浦町(菊芋栽培加工) 道の駅市場調査、ポート赤碕、東伯、大栄

上記活動に要した経費		
支出費目	内容	金額 (円)
調査旅費	○ 大原(岡山)	
	特 スーパーはくと1号 (倉吉行)	
	○ 倉吉	
	関 JR 山陰本線(米子行)	
	○ 八橋	
	(経後) $3,870 \times 2 = 7,740-$	7,740-
タクシー代		
宿泊費		
合 計		7,740-

添付書類 ※様式第10号 (領収書貼付)

※様式第13号 (他会派と合同で活動し、按分した経費がある場合)

※様式第14号 (使途項目別集計表)

※資料等



大原(岡山) → 八橋

2019/04/06(土) 09:06 出発

09:25発 → 11:05着 総額 3,870円					
所要時間 1時間40分 乗車時間 1時間35分 乗換 1回 距離 112.1km					
経路		乗車位置	運賃	指定席/料金	距離
☀ ○ 大原(岡山)					
09:25-10:43 78分	同時	スーパーはくと1号 (倉吉行)	2,270円	自由席 1,600円	94.6km
乗換3分 ホーム2分		○ 倉吉			
10:48-11:05 17分	岡 JR	山陰本線(米子行)	↓		17.5km
☀ ○ 八橋					

記号の説明

△ … 前後の時刻表から計算した推定時刻です。

() … 徒歩/車を使用した場合の時刻です。

Copyright © 1996-2019 Jorudan Co.,Ltd. All Rights Reserved

(様式第12号)

支払証明書 (研究研修費 / 調査旅費 / 要請、陳情活動)

会派 (戦 気)

活動議員氏名	岩江正行	
支払先住所	西日本旅客鉄道(株) 〒530-8341 大阪市北区芝田二丁目4番24号 智頭急行株式会社 鳥取県八頭郡智頭町智頭 2052-1	
支払先名称	JR 山陰本線 智頭急行 往復	
金額		
	7,740-	円
ただし、		
領収書を徴することができなかった理由	駅で乗車券を回収されたため	
上記記入事項に相違ありません。		
平成 30年 4月 6日		
会派名	戦 気	
代表者名	岩江正行	

※JR、バス等の公共交通機関で領収書の入手が困難であった場合の証明とする。

(様式第1号)

政務活動記録

会派 (戦気)

活動年月日	平成30年4月12日 ~ 平成 年 月 日
場所	善作市内
相手方 (対象者)	勝英地域事務所
活動議員氏名	岩江正行
目的・内容 結果等	勝英地域事務所 管理課(藤澤) 作東カソーラ河川水質汚染の調査研究

上記活動に要した経費		
支出費目	内容	金額 (円)
調査旅費	○ 大原(岡山)	
	国私 智頭急行(上郡行)	
	○ 佐用	
	国 JR 姫新線(津山行)	
	○ 林野	1,960-
タクシー代		
宿泊費		
合計		1,960-

添付書類 ※様式第10号 (領収書貼付)

※様式第13号 (他会派と合同で活動し、按分した経費がある場合)

※様式第14号 (使途項目別集計表)

※資料等



大原(岡山) → 林野

2019/03/30(土) 10:39 出発

11:45発 → 13:55着	総額 980円
所要時間 2時間10分	乗車時間 55分 乗換 1回 距離 40.5km

	経路	乗車位置	運賃	指定席/料金	距離
	○ 大原(岡山)				
11:45-12:06 21分	智頭急行(上郡行)		480円		16.0km
乗換3分 ホーム72分	○ 佐用				
13:21-13:55 34分	姫新線(津山行)		500円		24.5km
	○ 林野				

記号の説明

△ … 前後の時刻表から計算した推定時刻です。

() … 徒歩/車を使用した場合の時刻です。

Copyright © 1996-2019 Jorudan Co.,Ltd. All Rights Reserved

(様式第12号)

支払証明書 (研究研修費 / 調査旅費 / 要請、陳情活動)

会派 (戦 気)

活動議員氏名	岩江正行					
支払先住所	智頭急行株式会社 鳥取県八頭郡智頭町智頭 2052-1					
支払先名称	JR、 姫新線 智頭急行 往復					
<table border="1"><tr><td>金額</td><td>1,960-</td><td>円</td></tr></table>				金額	1,960-	円
金額	1,960-	円				
ただし、 智頭急行 (JR) 姫新線 大東駅 — 佐用 — 林野駅						
領収書を徴することができなかった理由	駅で乗車券を回収されたため					
上記記入事項に相違ありません。						
平成 30年 4 月 12 日						
会派名 戦 気						
代表者名 岩江正行 XXXXXXXXXX						

※JR、バス等の公共交通機関で領収書の入手が困難であった場合の証明とする。

(様式第1号)

政務活動記録

会派 (戦気)

活動年月日	平成 30年 4月 16日 ~ 平成 年 月 日		
場所	岡山市		
相手方 (対象者)	岡山県庁 環境課 河川課 中山間		
活動議員氏名	岩江 正行		
目的・内容 結果等	岡山県庁 作東メガソーラー水質汚染対策 中山間(倉本) 河川課 環境課(佐々木)		

岡山県土木部河川課
主 事
額田 崇志

岡山県
OKAYAMA PREFECTURE

〒700-8570 岡山市北区内山下2-4-6
TEL (086) 226-7478 FAX (086) 223-9774

上記活動に要した経費		
支出費目	内容	金額 (円)
調査旅費	大原駅 智頭急行 — 岡山駅	6,860-
タクシー代		
宿泊費		
合 計		6,860-

添付書類 ※様式第10号 (領収書貼付)

※様式第13号 (他会派と合同で活動し、按分した経費がある場合)

※様式第14号 (使途項目別集計表)

※資料等



大原(岡山) → 岡山

2019/03/27(水) 08:08 出発

10:49発 → 11:48着 総額 3,430円					
所要時間 59分 乗車時間 59分 乗換 0回 距離 87.0km					
経路		乗車位置	運賃	指定席/料金	距離
☀ ○ 大原(岡山)					
10:49-11:48 59分	特	スーパーいなば4号 (岡山行)	1,830円	自由席 1,600円	87.0km
☀ ○ 岡山					
2番線着					

記号の説明

- △ … 前後の時刻表から計算した推定時刻です。
- () … 徒歩/車を使用した場合の時刻です。

Copyright © 1996-2019 Jorudan Co.,Ltd. All Rights Reserved

(様式第12号)

支払証明書 (研究研修費 / 調査旅費 / 要請、陳情活動)

会派 (戦 気)

活動議員氏名	岩江正行
支払先住所	智頭急行株式会社 鳥取県八頭郡智頭町智頭 2052-1
支払先名称	JR、山陽本線、智頭急行 往復

金額	6,860-	円
----	--------	---

智頭急行
ただし、大原駅 — 岡山駅

領収書を徴することができなかった理由 駅で乗車券を回収されたため

上記記入事項に相違ありません。

平成 30 年 4 月 16 日

会派名 戦 気
代表者名 岩江正行

※JR、バス等の公共交通機関で領収書の入手が困難であった場合の証明とする。

(様式第1号)

政務活動記録

会派 (戦気)

活動年月日	平成30年5月7日 ~ 平成 年 月 日
場所	津山市
相手方 (対象者)	津山森林組合
活動議員氏名	岩江 正行
目的・内容 結果等	津山森林組合 (間伐事業) 山林労働者、仕事保障について 

上記活動に要した経費		
支出費目	内容	金額 (円)
調査旅費	大原駅 智頭急行 — 佐用駅 JR姫新線 — 津山駅	内 2,400-
タクシー代		
宿泊費		
合計		内 2,400-

添付書類 ※様式第10号 (領収書貼付)

※様式第13号 (他会派と合同で活動し、按分した経費がある場合)

※様式第14号 (使途項目別集計表)

※資料等



大原(岡山) → 津山

2019/03/30(土) 10:39 出発

11:45発 → 14:20着 総額 1,240円				
所要時間 2時間35分 乗車時間 1時間20分 乗換 1回 距離 56.4km				
経路	乗車位置	運賃	指定席/料金	距離
○ 大原(岡山)				
11:45-12:06 21分	智頭急行(上郡行)	480円		16.0km
乗換3分 ホーム72分 ○ 佐用				
13:21-14:20 59分	姫新線(津山行)	760円		40.4km
○ 津山				

記号の説明

△ … 前後の時刻表から計算した推定時刻です。

() … 徒歩/車を使用した場合の時刻です。

Copyright © 1996-2019 Jorudan Co.,Ltd. All Rights Reserved

(様式第12号)

支払証明書 (研究研修費 / 調査旅費 / 要請、陳情活動)

会派 (戦 気)

活動議員氏名	岩江正行				
支払先住所	智頭急行株式会社 鳥取県八頭郡智頭町智頭 2052-1				
支払先名称	JR、 姫新線 智頭急行 往復				
<table border="1"><tr><td>金額</td><td>2,480-</td><td>円</td></tr></table>			金額	2,480-	円
金額	2,480-	円			
ただし、大原駅 — 智頭急行 — 佐用駅 — JR姫新線 — 津山駅					
領収書を徴することができなかった理由	駅で乗車券を回収されたため				
上記記入事項に相違ありません。					
平成 30 年 5 月 7 日					
会派名 戦 気					
代表者名 岩江正行					

※JR、バス等の公共交通機関で領収書の入手が困難であった場合の証明とする。

(様式第1号)

政務活動記録

会派 (新気)

活動年月日	平成30年5月30日 ~ 平成 年 月 日
場所	津山市
相手方 (対象者)	津山法務局
活動議員氏名	岩江正行
目的・内容 結果等	津山労務局(築谷課長) (東粟倉)差別事件糾明について

上記活動に要した経費		
支出費目	内容	金額 (円)
調査旅費	大原駅 智頭急行 — 佐用駅 JR姫新線 — 津山駅 内	2,400-
タクシー代		
宿泊費		
合計		内 2,400-

添付書類 ※様式第10号 (領収書貼付)

※様式第13号 (他会派と合同で活動し、按分した経費がある場合)

※様式第14号 (使途項目別集計表)

※資料等



大原(岡山) → 津山

2019/03/30(土) 10:39 出発

11:45発 → 14:20着 総額 1,240円
 所要時間 2時間35分 乗車時間 1時間20分 乗換 1回 距離 56.4km

	経路	乗車位置	運賃	指定席/料金	距離
	○ 大原(岡山)				
11:45-12:06 21分	国私 智頭急行(上郡行)		480円		16.0km
乗換3分 ホーム72分	○ 佐用				
13:21-14:20 59分	国 JR 姫新線(津山行)		760円		40.4km
	○ 津山				

記号の説明

△ … 前後の時刻表から計算した推定時刻です。

() … 徒歩/車を使用した場合の時刻です。

Copyright © 1996-2019 Jorudan Co.,Ltd. All Rights Reserved

(様式第12号)

支払証明書 (研究研修費 / 調査旅費 / 要請、陳情活動)

会派 (戦 気)

活動議員氏名	岩江正行				
支払先住所	智頭急行株式会社 鳥取県八頭郡智頭町智頭 2052-1				
支払先名称	JR、 姫新線 智頭急行 往復				
<table border="1"><tr><td>金額</td><td>2,480-</td><td>円</td></tr></table>			金額	2,480-	円
金額	2,480-	円			
ただし、 大原駅 — 智頭急行 — 佐用駅 — JR姫新線 — 津山駅					
領収書を徴することができなかった理由	駅で乗車券を回収されたため				
上記記入事項に相違ありません。					
平成 30 年 5 月 30 日					
会派名 戦 気					
代表者名 岩江正行 					

※JR、バス等の公共交通機関で領収書の入手が困難であった場合の証明とする。

政務活動記録

会派 (戦気)

活動年月日	平成 30年 6月 15日 ~ 平成 年 月 日
場所	赤磐市
相手方 (対象者)	赤磐市環境センター、エコプラザあかいわ
活動議員氏名	
目的・内容 結果等	赤磐市環境センター、エコプラザあかいわ 循環型社会を目指しての調査研究 エネルギー回収推進施設



岡山県 赤磐市
市民生活部 環境課
課長
大窄 暢毅
Nobukata Osako
〒709-0898 岡山県赤磐市下市 344
TEL (086)955-1111(代接)
(086)955-5347(直通)
FAX (086)955-6860
E-mail [redacted]

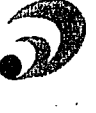

赤磐市役所
市民生活部 環境課
赤磐市環境センター
エコプラザあかいわ
Shinichi Chikatsune
技術副所長 **近常 信一**
〒709-0807 岡山県赤磐市津崎197-1番地
TEL 086(955)1660 FAX086(955)9707
E-mail [redacted]



赤磐市役所
市民生活部 環境課
赤磐市環境センター
エコプラザあかいわ
Katsuki Tsuboi
主査技術員 **坪井 克樹**
〒709-0807 岡山県赤磐市津崎197-1番地
TEL 086(955)1660 FAX086(955)9707
E-mail [redacted]

上記活動に要した経費		
支出費目	内容	金額 (円)
調査旅費	智頭急行 大原駅 — 岡山駅	6,860-
	岡山駅前(バス) 宇野バス 到着 下市(岡山県) (往復) 380×2=760-	760-
	赤磐市役所 市民生活部 環境課 環境施設整備班 副参事 矢部 勉 〒709-0898 岡山県赤磐市下市 344 TEL (086) 955-2017・5347 FAX (086) 955-6860 E-mail [redacted]	
タクシー代		
宿泊費		
合計		7,620-

添付書類 ※様式第10号 (領収書貼付)

※様式第13号 (他会派と合同で活動し、按分した経費がある場合)

※様式第14号 (使途項目別集計表)

※資料等



大原(岡山) → 岡山

2019/03/27(水) 08:08 出発

10:49発 → 11:48着 総額 3,430円					
所要時間 59分 乗車時間 59分 乗換 0回 距離 87.0km					
経路	乗車位置	運賃	指定席/料金	距離	
☀ ○ 大原(岡山)					
10:49-11:48 59分	買特 スーパーいなば4号 (岡山行)	1,830円	自由席 1,600円	87.0km	
☀ ○ 岡山					
2番線着					

記号の説明

△ … 前後の時刻表から計算した推定時刻です。

() … 徒歩/車を使用した場合の時刻です。

Copyright © 1996-2019 Jorudan Co.,Ltd. All Rights Reserved

(様式第12号)

支払証明書 (研究研修費 / 調査旅費 / 要請、陳情活動)

会派 (戦 気)

活動議員氏名	岩江正行
支払先住所	智頭急行株式会社 鳥取県八頭郡智頭町智頭 2052-1
支払先名称	JR、山陽本線、智頭急行 往復

金額	6,860-	円
----	--------	---

智頭急行
ただし、大原駅 — 岡山駅

領収書を徴することができなかった理由

駅で乗車券を回収されたため

上記記入事項に相違ありません。

平成 30 年 6 月 15 日

会派名 戦 気

代表者名 岩江正行

※JR、バス等の公共交通機関で領収書の入手が困難であった場合の証明とする。

(様式第12号)

支払証明書 (研究研修費 / 調査旅費 / 要請、陳情活動)

会派 (戦気)

活動議員氏名	岩江正行				
支払先住所	宇野自動車(株) 岡山市北区表町2丁目3番18号				
支払先名称	宇野自動車(株)	美作線 表町B・C (下市経由)			
<table border="1"><tr><td>金額</td><td>760-</td><td>円</td></tr></table>			金額	760-	円
金額	760-	円			
ただし、 <u>岡山駅 - 下市 (往復)</u>					
領収書を徴することができなかった理由	乗車券を回収されたため				
上記記入事項に相違ありません。					
平成 <u>30</u> 年 <u>6</u> 月 <u>15</u> 日					
会派名 <u>戦気</u>					
代表者名 <u>岩江正行</u>					

※JR、バス等の公共交通機関で領収書の入手が困難であった場合の証明とする。

**coplaza
akaiwa**

赤磐市環境センター



エコプラちゃん
©ヒライユキオ

エコプラザ あかいいわ

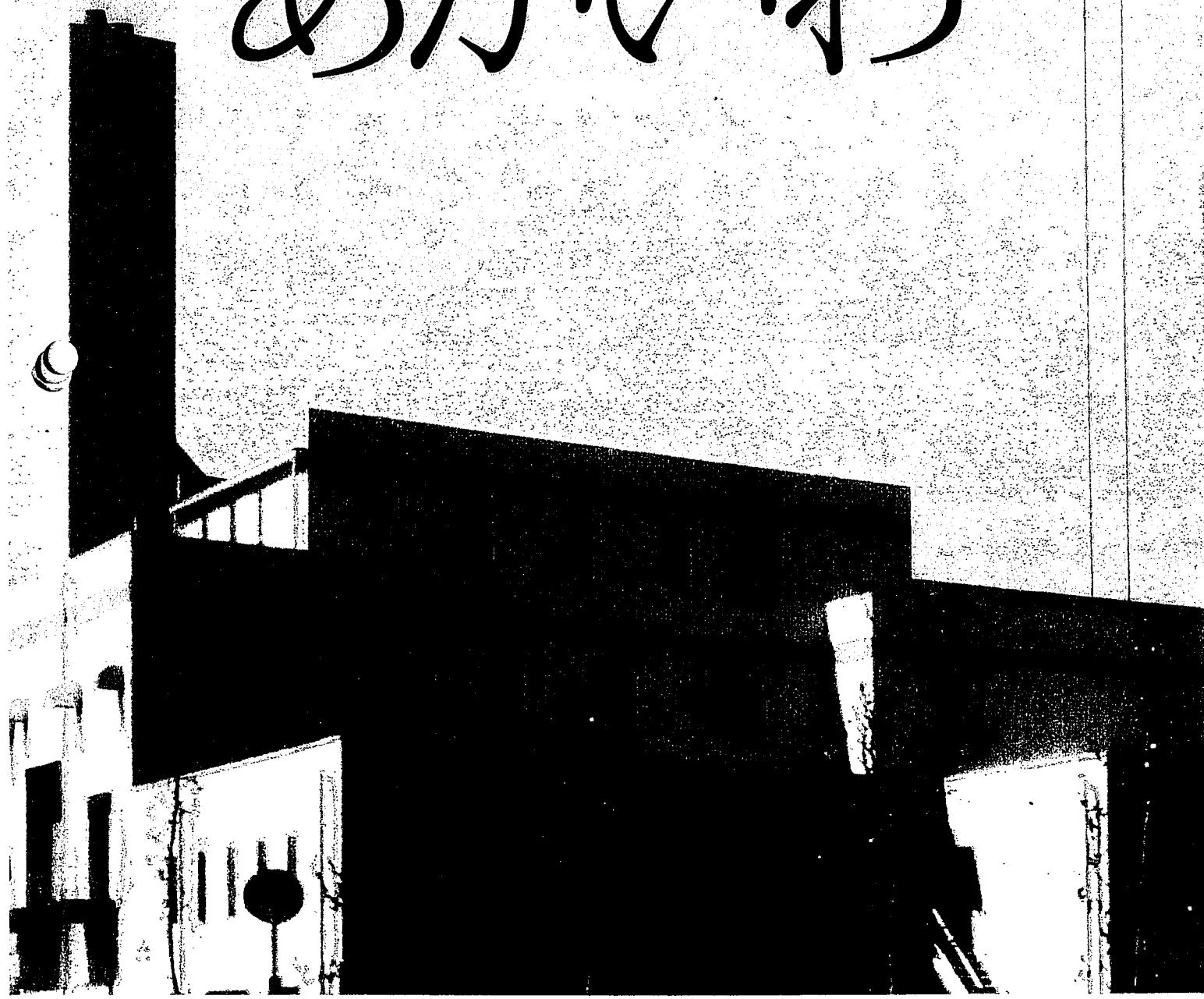



赤磐市長 友貴 武則

赤磐市はごみの分別リサイクルへの意識が高まっています。限りある資源を有効に活用するため、市民の皆様のご協力によってさらなるごみの減量化とリサイクルを進めており、環境保全に配慮した先進的なまちづくりを目指しております。

「エコプラザあかいわ」は、赤磐市全域の家庭ごみを処理する最新の施設であり、可燃ごみを安全に焼却し、窒素化合物を効率的に回収する設備を備えております。また、災害などでごみが大量に発生したときに対応できる能力も持っております。

また、本施設は単にごみを処理するだけでなく、施設内に見学用の通路や環境学習などができるスペースを設けており、市民の皆様にごみの減量やリサイクルに対する理解を深めていただくよう図っております。また、多目的広場の中には、可燃ごみを焼却した際の余熱を利用した足湯を設けており、皆様への思いのこめを伺っています。

施設の運用にあたっては、地域の皆様が安心して暮らせるよう、周辺環境へ最大限の配慮をしております。国が定めた環境基準値を十分に達成できるよう設計されており、訪れた方が一目で分かるよう、排出ガス中の有害物質の濃度を表示する電光掲示板も設置しております。

最後になりましたが、本施設の建設にあたり、地域住民の皆様をはじめ、関係各位の多大なるご理解とご協力をいただきましたことをご心から感謝申し上げます。

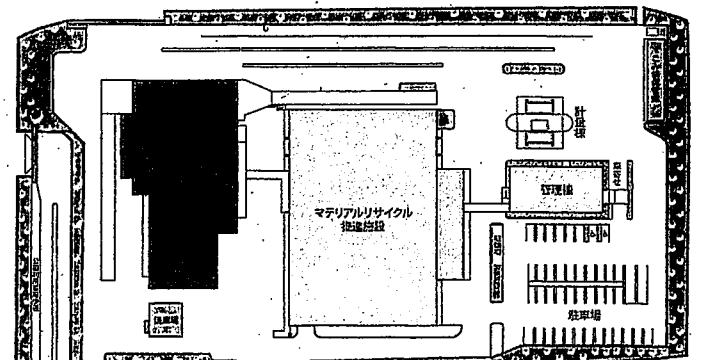

ecoploza akaiwa エコプラザあかいわ 施設配置図

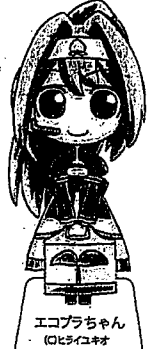

【施設名称】 赤磐市環境センター「エコプラザあかいわ」
〒709-0807 赤磐市津崎197-1 Tel.086-955-1560
【敷地面積】 31,145㎡ 【着工】 平成24年1月 【竣工】 平成26年3月

【処理能力】 44t/日(22t/16時間×2炉)
【炉形式】 准連続式ストーカー炉
【燃焼ガス冷却方式】 水噴射式
【搬入物】
・収集可燃ごみ ・直接搬入可燃ごみ
・可燃性粗大ごみ ・破碎後選別可燃残さ

【処理能力】 4t/5時間
① 不燃・粗大ごみ・併処理設備 2.5t/5時間
② ベットボトル処理設備 0.5t/5時間
③ プラスチック製容器包装処理設備 1.0t/5時間
【物】
A・埋立ごみ・天ぷら油等 全22種類

管理棟
リサイクルに関する相談受付、会議、研修のための大会議室があります。

種類	基準値 (Or:12%換算値)
ばいじん	150mg/m ³ 以下
酸化物	320ppm以下
塩化水素	700mg/m ³ (430ppm)以下
窒素酸化物	250ppm以下
ダイオキシン類濃度	log-TEQ/m ³ N以下

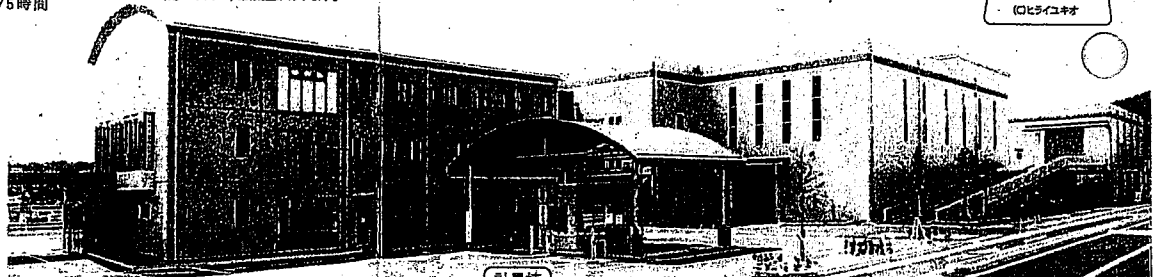

計量棟
持ち込まれたごみの重量を計ります。

エネルギー回収推進施設に



工程経路図

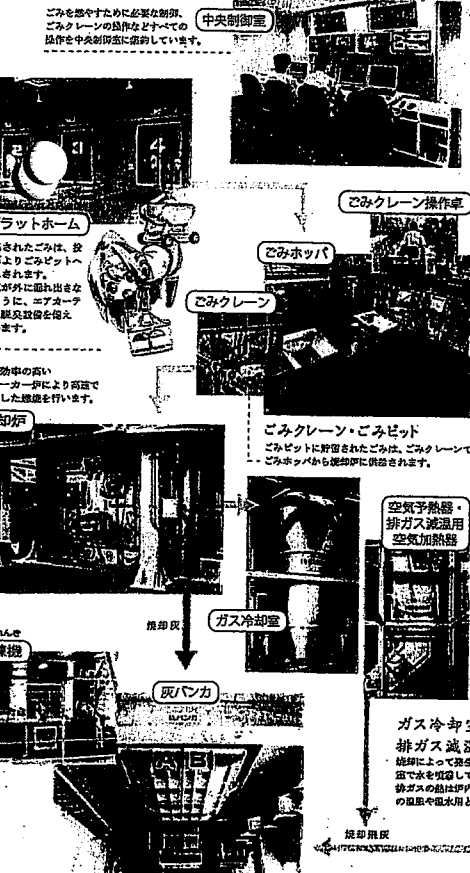

ごみ	搬入
排ガス	排出
排ガス(水)	回収
空気	排出
水	回収
燃料	搬入
焼却灰	搬出
焼却灰	搬出
ごみ汚水	搬出
薬品	搬入

ガス冷却室・空気予熱器・排ガス減温用空気加熱器
焼却によって発生した排ガスは、ガス冷却室で水を加熱して冷却します。排ガスの熱は排ガス冷却室で水を加熱させるための蒸気や温水として利用します。





有害ガス除去設備・バグフィルタ
炉内やバグフィルタ前面に燃焼を促進し、排ガスに含まれる有害物質を除去します。その後、バグフィルタにより有害物質を除去し、排ガスをクリーンにします。



燃焼
クリーンになった排ガスは高さ45mの煙突より大気中に放出されます。放出される排ガスの成分は中央監視室にて監視しており、異常の検出は関係機関にて連絡することができます。

政務活動記録

会派 (新気)

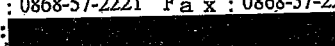
活動年月日	平成30年6月15日 ~ 平成 年 月 日
場所	津山市
相手方 (対象者)	津山圏域資源循環施設組合
活動議員氏名	岩江正行
目的・内容 結果等	津山圏域クリーンセンター 循環型社会を目指しての調査研究 マテリアル、リサイクル推進施設 津山圏域資源循環施設組合   〒709-4611 岡山県津山市領家1446 Tel: 0868-57-2221 Fax: 0868-57-2223 E-mail: 

上記活動に要した経費

支出費目	内容	金額 (円)
調査旅費	大原駅 智頭急行 佐用駅 JR姫新線 津山駅 - 養作4代駅	2,900-
タクシー代		
宿泊費		
合計		2,900-

添付書類 ※様式第10号 (領収書貼付)

※様式第13号 (他会派と合同で活動し、按分した経費がある場合)

※様式第14号 (使途項目別集計表)

※資料等

(様式第12号)

支払証明書 (研究研修費/調査旅費/要請、陳情活動)

会派 (戦 気)

活動議員氏名	岩江正行				
支払先住所	西日本旅客鉄道(株) 〒530-8341 大阪市北区芝田二丁目4番24号 智頭急行株式会社 鳥取県八頭郡智頭町智頭 2052-1				
支払先名称	JR、 姫新線 智頭急行 往復				
<table border="1"><tr><td>金額</td><td>2,900-</td><td>円</td></tr></table>			金額	2,900-	円
金額	2,900-	円			
ただし、 智頭急行 姫新線(新見行) 大原駅 — 佐用駅 — 津山駅 — ○ 美作千代					
領収書を徴することができなかった理由	駅で乗車券を回収されたため				
上記記入事項に相違ありません。					
平成 30 年 6 月 15 日					
会派名 戦 気					
代表者名 岩江正行					

※JR、バス等の公共交通機関で領収書の入手が困難であった場合の証明とする。



大原(岡山) → 津山

2019/03/30(土) 10:39 出発

11:45発 → 14:20着 総額 1,240円				
所要時間 2時間35分 乗車時間 1時間20分 乗換 1回 距離 56.4km				
経路	乗車位置	運賃	指定席/料金	距離
○ 大原(岡山)				
11:45-12:06 21分	私 智頭急行(上郡行)	480円		16.0km
乗換3分 ホーム72分	○ 佐用			
13:21-14:20 59分	JR 姫新線(津山行)	760円		40.4km
○ 津山				

記号の説明

△ … 前後の時刻表から計算した推定時刻です。

() … 徒歩/車を使用した場合の時刻です。

Copyright © 1996-2019 Jorudan Co.,Ltd. All Rights Reserved



津山 → 美作千代

2019/04/03(水) 10:40 出発

12:46発 → 12:57着 総額 210円				
所要時間 11分 乗車時間 11分 乗換 0回 距離 9.3km				
経路	乗車位置	運賃	指定席/料金	距離
○ 津山				
12:46-12:57 11分	岡 JR 姫新線(新見行)	210円		9.3km
○ 美作千代				

記号の説明

△ … 前後の時刻表から計算した推定時刻です。

() … 徒歩/車を使用した場合の時刻です。

Copyright © 1996-2019 Jorudan Co.,Ltd. All Rights Reserved



津山圏域クリーンセンター

津山圏域資源循環施設組合

熱回収施設

安全で安心な環境にやさしい施設

- 運転の自動化、燃焼状況の連続監視により、適正な運転を行います。
- 焼却炉から発生する排ガスに対して、ろ過式集じん器、脱硝装置の導入により、万全な大気汚染防止対策を 施すことで、環境負荷低減を実現します。
- ごみの焼却で発生した熱エネルギーを蒸気として回収し、タービンを回して発電を行います。発電により施設の使用電力を賄います。

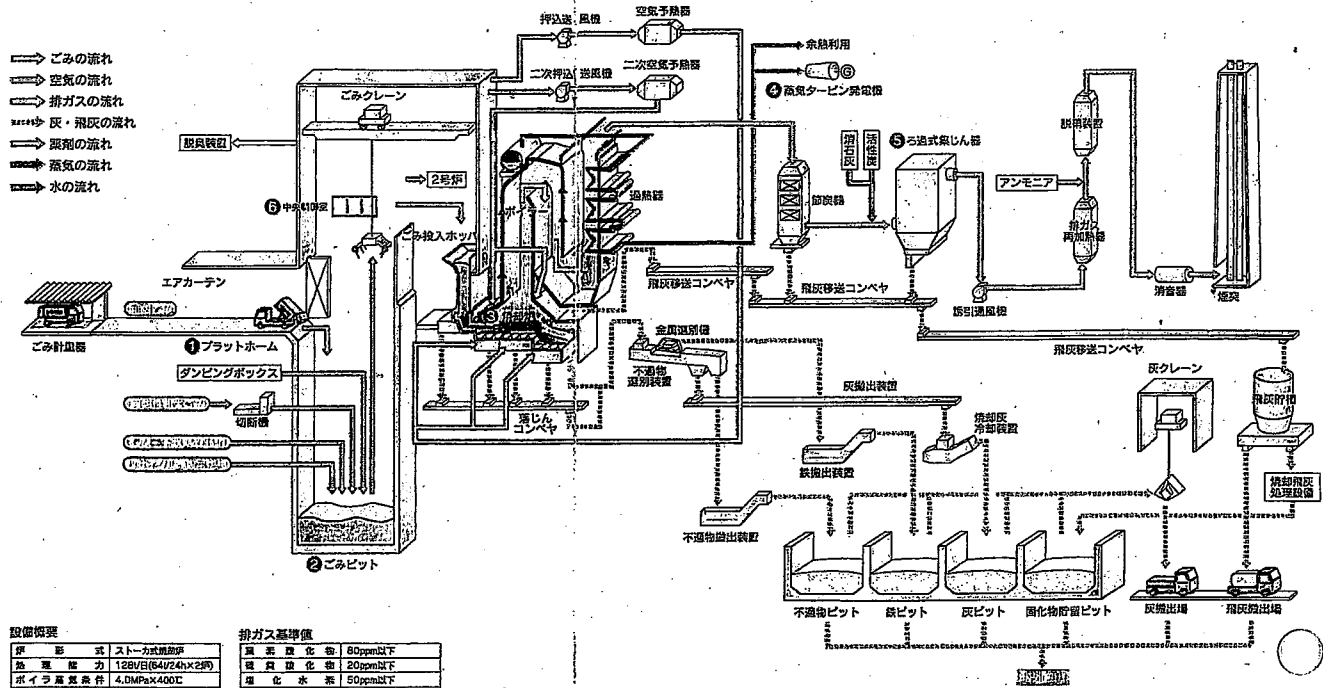

設備概要		排ガス基準値	
炉形式	ストークス式流下炉	揮発性有機物	80ppm以下
発電能力	12800kWh(4024kW2炉)	酸性窒素化合物	50ppm以下
ボイラ発電条件	4.0MPa/400℃	塩化水素	50ppm以下
蒸気タービン発電出力	2,310kW	ばいじん	0.02g/m ³ 以下
		ダイオキシン類	0.1ng-TEQ/m ³ 以下

ごみの流れ

本施設に運ばれたごみは、計量機、プラットフォームからごみピットに投入されます。ピット内のごみはクレーンで攪拌し、ごみを均一化した後、ごみ投入ホッパから焼却炉内に供給します。炉内のごみは、ストークス上を移動しながら850℃以上の高温で完全燃焼します。

ごみピット内の空気

ごみピット内の空気は、焼却炉の燃焼用空気として押込送風機により炉内に送りこみ、臭気成分を熱分解します。

焼却炉から発生したガス

焼却炉から発生したガスに消石灰と活性炭を吹き込み、ばいじんやダイオキシン類とともに、塩化水素、揮発性有機物をろ過式集じん器で取り除き、脱硝装置で除去した後、クレーンから放出します。

灰・飛灰の流れ

本施設では、ごみを焼却して発生する焼却灰を資源化施設へ搬送し、有効利用を図っています。焼却炉で燃やされたごみは焼却灰となり金属選別機で鉄と不燃物を回収した後、搬出します。また、脱硝器やろ過式集じん器より排出される飛灰も資源化施設へ搬出します。資源化施設へ運ばれた焼却灰と飛灰はセメント原料になり有効利用されます。

蒸気の流れ

ごみを燃やしたときの熱を利用して蒸気を作り、ボイラで発生する蒸気は蒸気タービンに送られます。蒸気タービン発電機は最大 2,310kW の発電を行う能力があります。作られた電気は施設内で使用します。

主な設備(熱回収施設)

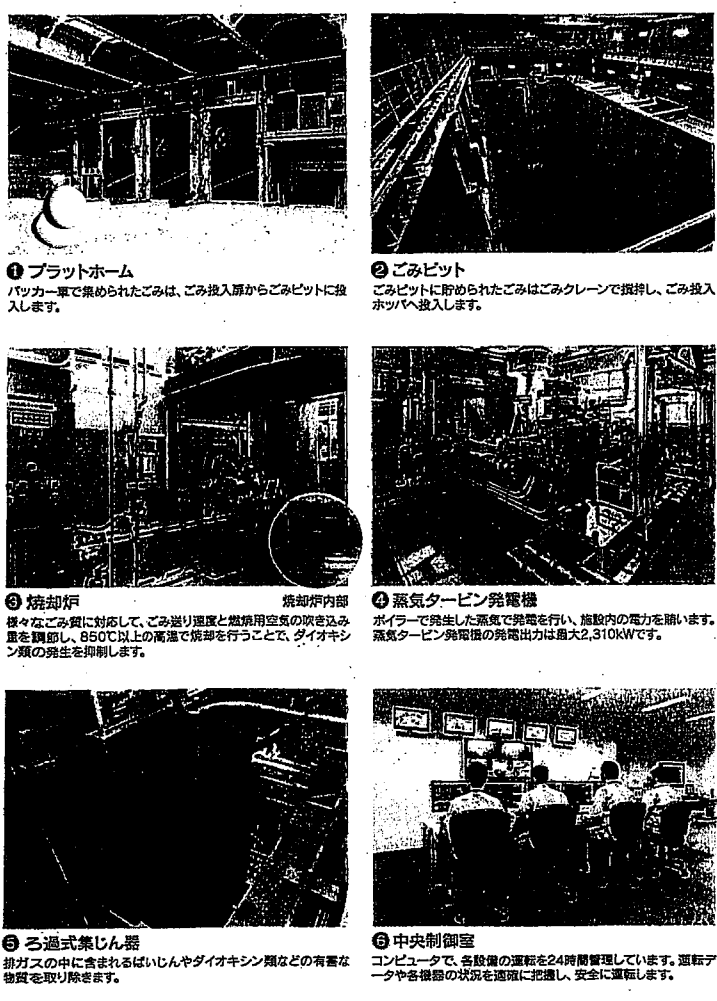

主な設備(リサイクル施設)

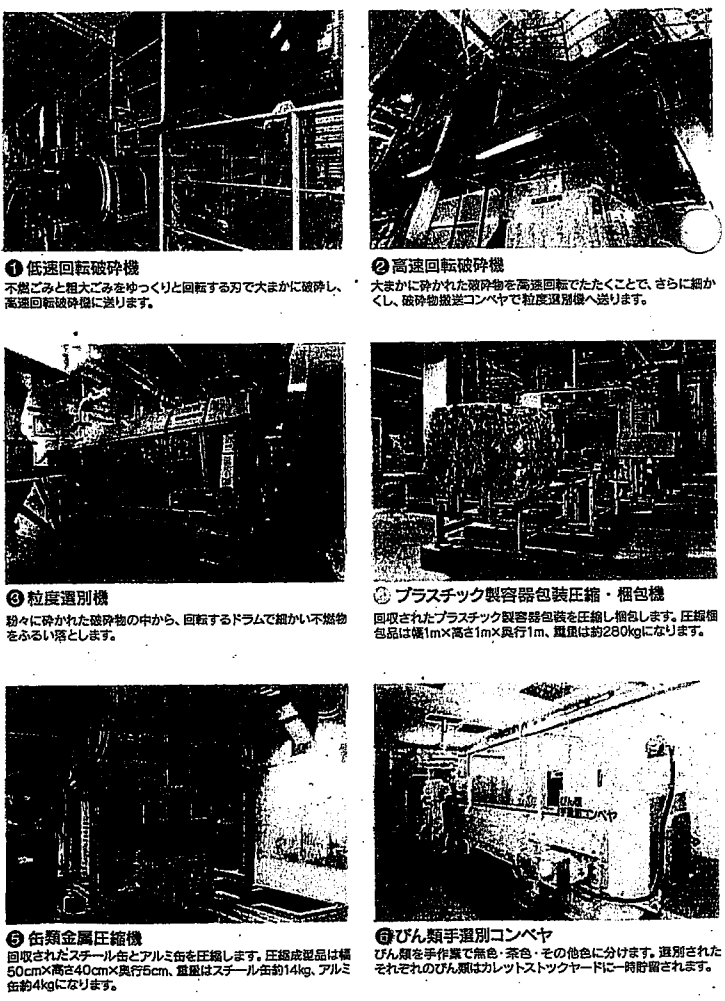

1 プラットホーム
パッカー車で集められたごみは、ごみ投入扉からごみピットに投入します。

2 ごみピット
ごみピットに貯められたごみはごみクレーンで攪拌し、ごみ投入ホッパへ投入します。

3 焼却炉
焼却炉内部
様々なごみ量に対応して、ごみ送り速度と燃焼用空気の吹き込み量を調節し、850℃以上の高温で焼却を行うことで、ダイオキシン類の発生を抑制します。

4 蒸気タービン発電機
ボイラで発生した蒸気で発電を行い、施設内の電力を賄います。蒸気タービン発電機の発電出力は最大2,310kWです。

5 ろ過式集じん器
排ガスの中に含まれるばいじんやダイオキシン類などの有害な物質を取り除きます。

6 中央制御室
コンピュータで、各設備の運転を24時間管理しています。運転データや各機器の状況を遠隔に把握し、安全に運転します。

1 低速回転破砕機
不燃ごみと粗大ごみをゆすくりと回転する刃で大きめに破砕し、高速回転破砕機に送ります。

2 高速回転破砕機
大きめに砕かれた破砕物を高速回転でたたくことで、さらに細かくし、破砕物搬送コンベヤで粒度選別機へ搬入します。

3 粒度選別機
粉々に砕かれた破砕物の中から、回転するドラムで細かい不燃物をふるい落とします。

4 プラスチック製容器包装圧縮機
回収されたプラスチック製容器包装を圧縮し、梱包します。圧縮機包装品は幅1m×高さ1m×奥行1m、重量は約280kgになります。

5 非鉄金属圧縮機
回収されたスチール缶とアルミ缶を圧縮します。圧縮品重量は幅50cm×高さ40cm×奥行5cm、重量はスチール缶約14kg、アルミ缶約4kgになります。

6 びん類手選別コンベヤ
びん類を手作業で無色・茶色・その他色に分けます。選別されたそれぞれのびん類はカレットストッカーードに一時的に留められます。

政務活動記録

会派 (戦気)

活動年月日	平成30年6月18日 ~ 平成 年 月 日
場所	岡山市
相手方 (対象者)	岡山県庁 人権教育課 環境課 中山間
活動議員氏名	岩江 正行
目的・内容 結果等	岡山県庁 人権教育課、部落差別解消法 中山間(池田課長)作東メガソーラー 環境課(班長)環境保全について 岡山県環境文化部循環型社会推進課 一般廃棄物班 岡山県 環境文化部 循環型社会推進課 一般廃棄物班 総括主幹 原田友昭 岡山県マスコット「ももっち」

上記活動に要した経費		
支出費目	内容	金額 (円)
調査旅費	大原駅 智頭急行 岡山駅	6,860-
	岡山県教育庁 人権教育課 参事 田中 耕二 Kouji Tanaka 〒700-8570 岡山市北区内山下2-4-6 TEL:086-226-7611 FAX:086-224-2134 E-mail: [redacted] 岡山県マスコット「ももっち」	
タクシー代		
宿泊費		
合計		6,860-

添付書類 ※様式第10号 (領収書貼付)

※様式第13号 (他会派と合同で活動し、按分した経費がある場合)

※様式第14号 (使途項目別集計表)

※資料等



大原(岡山) → 岡山

2019/03/27(水) 08:08 出発

10:49発 → 11:48着 総額 3,430円					
所要時間 59分 乗車時間 59分 乗換 0回 距離 87.0km					
経路	乗車位置	運賃	指定席/料金	距離	
☀ ○ 大原(岡山)					
10:49-11:48 59分	員特	スーパーいなば4号 (岡山行)	1,830円	自由席 1,600円	87.0km
☀ ○ 岡山					
2番線着					

記号の説明

△ … 前後の時刻表から計算した推定時刻です。

() … 徒歩/車を使用した場合の時刻です。

(様式第12号)

支払証明書 (研究研修費 / 調査旅費 / 要請、陳情活動)

会派 (戦 気)

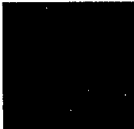
活動議員氏名	岩江正行				
支払先住所	智頭急行株式会社 鳥取県八頭郡智頭町智頭 2052-1				
支払先名称	JR、山陽本線、智頭急行 往復				
<table border="1"><tr><td>金額</td><td>6,860-</td><td>円</td></tr></table>			金額	6,860-	円
金額	6,860-	円			
智頭急行 ただし、大原駅 — 岡山駅					
領収書を徴することができなかった理由	駅で乗車券を回収されたため				
上記記入事項に相違ありません。					
平成 30 年 6 月 18 日					
会派名 戦 気					
代表者名 岩江正行 					

※JR、バス等の公共交通機関で領収書の入手が困難であった場合の証明とする。

政務活動記録

会派 (戦気)

活動年月日	平成30年6月25日 ~ 平成 年 月 日
場所	真庭市、倉敷市
相手方 (対象者)	真庭市 倉敷市 (大黒天) ラムー
活動議員氏名	岩江 正行
目的・内容 結果等	真庭市、倉敷市 (大黒天) ラムー (指定管理) (ジビエ) コンソルシアムの調査研究

真庭市
産業観光部 農業振興課
主事
小路 紘平
Kohji Shoji
〒719-3292
岡山県真庭市久世2927番地2
TEL(0867) 42-1031
FAX(0867) 42-3907
http://www.city.manitwa.lg.jp/

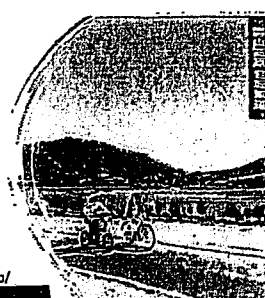

上記活動に要した経費		
支出費目	内容	金額 (円)
調査旅費		
	○ 大原(岡山) 智頭急行 ○ 佐用 関 JR 姫新線(津山行) ○ 津山 姫新線(中国勝山行) ○ 久世	
	○ 久世駅前 <往復> ○ 真庭市役所 [真庭市コミュニティ まにわくん[蒜山・久 世ルート](真庭市役所行)	1,800-
	○ 久世 関 JR 姫新線(新見行) ○ 新見 伯備線(岡山行) ○ 倉敷	400-
	○ 倉敷駅前 <往復> ○ 大高 [下津井電鉄 塩生線 JR 児島駅行)	1,940-
	○ 倉敷 関 JR 伯備線(岡山行) ○ 岡山 関 特 スーパーいなば (鳥取行) ○ 大原(岡山)	400-
		3,600-
	合計	8,140-

添付書類 ※様式第10号 (領収書貼付)

※様式第13号 (他会派と合同で活動し、按分した経費がある場合)

※様式第14号 (使途項目別集計表)

※資料等

(様式第12号)

支払証明書 (研究研修費 / 調査旅費 / 要請、陳情活動)

会派 (戦気)

活動議員氏名	岩江 正行				
支払先住所	真庭市役所 〒719-3292 岡山県真庭市久世 2927-2				
支払先名称	バス。まにわくん				
<table border="1"><tr><td>金額</td><td>400</td><td>円</td></tr></table>			金額	400	円
金額	400	円			
ただし、印内交通					
領収書を徴することができなかった理由	乗車券を回収されたため				
上記記入事項に相違ありません。					
平成 30 年 6 月 25 日					
会派名 戦気					
代表者名 岩江 正行					

※JR、バス等の公共交通機関で領収書の入手が困難であった場合の証明とする。

(様式第12号)

支払証明書 (研究研修費 / 調査旅費 / 要請、陳情活動)

会派 (戦 気)

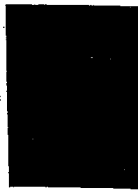
活動議員氏名	岩江正行				
支払先住所	西日本旅客鉄道(株) 〒530-8341 大阪市北区芝田二丁目4番24号 智頭急行株式会社 鳥取県八頭郡智頭町智頭 2052-1				
支払先名称	JR、 姫新線 智頭急行				
<table border="1"><tr><td>金額</td><td>1,800-</td><td>円</td></tr></table>			金額	1,800-	円
金額	1,800-	円			
ただし、 <u>大塚駅 - 佐用 - 久世駅</u>					
領収書を徴することができなかった理由	駅で乗車券を回収されたため				
上記記入事項に相違ありません。					
平成 30 年 0 月 25 日					
会派名	戦 気				
代表者名	岩江正行				

※JR、バス等の公共交通機関で領収書の入手が困難であった場合の証明とする。

(様式第12号)

支払証明書 (研究研修費 / 調査旅費 / 要請、陳情活動)

会派 (戦気)

活動議員氏名	岩江 正行				
支払先住所	西日本旅客鉄道(株) 〒530-8341 大阪市北区芝田二丁目4番24号				
支払先名称	JR 姫新線、伯備線				
<table border="1"><tr><td>金額</td><td>1,940-</td><td>円</td></tr></table>			金額	1,940-	円
金額	1,940-	円			
ただし、久世駅 - 倉敷駅					
領収書を徴することができなかった理由	駅で乗車券を回収されたため				
上記記入事項に相違ありません。					
平成 30年 6 月 25 日					
会派名 戦気					
代表者名 岩江 正行					

※JR、バス等の公共交通機関で領収書の入手が困難であった場合の証明とする。

(様式第12号)

支払証明書 (研究研修費 / 調査旅費 / 要請、陳情活動)

会派 (戦気)

活動議員氏名	岩江 正行				
支払先住所	下津井電鉄(株) 岡山県岡山市北区大元駅前 3-61				
支払先名称	バス。下津井電鉄(株)				
<table border="1"><tr><td>金額</td><td>400-</td><td>円</td></tr></table>			金額	400-	円
金額	400-	円			
ただし、					
領収書を徴することができなかった理由	乗車券を回収されたため				
上記記入事項に相違ありません。					
平成 30 年 6 月 25 日					
会派名	戦気				
代表者名	岩江 正行				

※JR、バス等の公共交通機関で領収書の入手が困難であった場合の証明とする。

(様式第12号)

支払証明書 (研究研修費 / 調査旅費 / 要請、陳情活動)

会派 (戦 気)

活動議員氏名	岩江正行				
支払先住所	西日本旅客鉄道(株) 〒530-8341 大阪市北区芝田二丁目4番24号 智頭急行株式会社 鳥取県八頭郡智頭町智頭 2052-1				
支払先名称	JR. 伯備線 スーパーなば				
<table border="1"><tr><td>金額</td><td>3,600-</td><td>円</td></tr></table>			金額	3,600-	円
金額	3,600-	円			
ただし、倉敷駅 - 岡山駅 - 大原駅					
領収書を徴することができなかった理由	駅で乗車券を回収されたため				
上記記入事項に相違ありません。					
平成 30 年 6 月 25 日					
会派名 戦 気					
代表者名 岩江正行					

※JR、バス等の公共交通機関で領収書の入手が困難であった場合の証明とする。



大原(岡山) → 久世

2019/04/01(月) 10:37 出発

11:45発 → 15:25着	総額 1,800円
所要時間 3時間40分	乗車時間 2時間3分 乗換 2回 距離 89.0km

経路	乗車位置	運賃	指定席/料金	距離
☀ ○ 大原(岡山)				
11:45-12:06 21分	国私 智頭急行(上郡行)	480円		16.0km
乗換3分 ホーム72分 ○ 佐用				
13:21-14:20 59分	国 JR 姫新線(津山行)	1,320円		73.0km
乗換1分 ホーム21分 ○ 津山				
14:42-15:25 43分	国 JR 姫新線(中国勝山行)	↓		↓
☔ ○ 久世				

記号の説明

△ … 前後の時刻表から計算した推定時刻です。

() … 徒歩/車を使用した場合の時刻です。



久世駅前[真庭市コミュニティ] → 真庭市役所[真庭市コミュニティ]

2019/04/01(月) 12:30 出発

13:53発 → 13:57着 総額 200円
 所要時間 4分 乗車時間 4分 乗換 0回

経路	乗車位置	運賃	指定席/料金	距離
○ 久世駅前				
13:53-13:57 4分	母バ [真庭市コミュニティ] まにわくん[蒜山・久 世ルート](真庭市役 所行)	200円		
○ 真庭市役所				

記号の説明

△ … 前後の時刻表から計算した推定時刻です。

() … 徒歩/車を使用した場合の時刻です。

Copyright © 1996-2019 Jorudan Co.,Ltd. All Rights Reserved



真庭市役所〔真庭市コミュニティ〕 → 久世駅前〔真庭市コミュニティ〕

2019/04/01(月) 14:41 出発

15:55発 → 15:59着	総額 200円
所要時間 4分	乗車時間 4分 乗換 0回

経路	乗車位置	運賃	指定席/料金	距離
○ 真庭市役所				
15:55-15:59 4分	母バ	[真庭市コミュニティ] まにわくん[勝山・追 分ルート](真庭中央 図書館行)	200円	
○ 久世駅前				

記号の説明

△ … 前後の時刻表から計算した推定時刻です。

() … 徒歩/車を使用した場合の時刻です。

Copyright © 1996-2019 Jorudan Co.,Ltd. All Rights Reserved



久世 → 倉敷

2019/04/01(月) 12:37 出発

13:26発 → 16:01着	総額 1,940円
所要時間 2時間35分	乗車時間 2時間11分
乗換 1回	距離 103.6km

経路	乗車位置	運賃	指定席/料金	距離
○ 久世				
13:26-14:26 60分	岡 JR 姫新線(新見行)	1,940円		39.2km
乗換2分 ホーム22分	○ 新見			
14:50-16:01 71分	岡 JR 伯備線(岡山行)	↓		64.4km
☀ ○ 倉敷				

記号の説明

△ … 前後の時刻表から計算した推定時刻です。

() … 徒歩/車を使用した場合の時刻です。



倉敷駅前[下津井電鉄] → 大高[下津井電鉄]

2019/04/01(月) 15:56 出発

16:15発 → 16:23着	総額 200円
所要時間 8分	乗車時間 8分 乗換 0回

	経路	乗車位置	運賃	指定席/料金	距離
	☀ ○ 倉敷駅前				
16:15-16:23 8分	母バ	[下津井電鉄]塩生線 (JR児島駅行)	200円		
	☀ ○ 大高				

記号の説明

△ … 前後の時刻表から計算した推定時刻です。

() … 徒歩/車を使用した場合の時刻です。

Copyright © 1996-2019 Jorudan Co.,Ltd. All Rights Reserved



倉敷 → 大原(岡山)

2019/04/01(月) 16:37 出発

16:38発 → 18:27着 総額 3,600円					
所要時間 1時間49分 乗車時間 1時間20分 乗換 1回 距離 102.9km					
経路	乗車位置	運賃	指定席/料金	距離	
☀ ○ 倉敷					
16:38-16:55 17分	岡山 JR 伯備線(岡山行)	前~後	2,000円	15.9km	
乗換5分 ホーム24分 ○ 岡山					
17:24-18:27 63分	岡山 特 スーパーいなば9号 (鳥取行)	↓	自由席 1,600円	87.0km	
寺 ○ 大原(岡山)					

記号の説明

△ … 前後の時刻表から計算した推定時刻です。

() … 徒歩/車を使用した場合の時刻です。

Copyright © 1996-2019 Jorudan Co.,Ltd. All Rights Reserved

(様式第1号)

政務活動記録

会派 (戦 風)

活動年月日	平成30年7月23日 ~ 平成 年 月 日
場所	岡山市
相手方 (対象者)	岡山県庁 住宅課
活動議員氏名	若江正行
目的・内容 結果等	岡山県庁 住宅課 (金光) 空家対策特別措置法 補助金制度 国庫、県補助金について研究

上記活動に要した経費		
支出費目	内容	金額 (円)
調査旅費	智頭急行 大原駅 — 岡山駅	6,860-
タクシー代		
宿泊費		
合 計		6,860-

添付書類 ※様式第10号 (領収書貼付)

※様式第13号 (他会派と合同で活動し、按分した経費がある場合)

※様式第14号 (使途項目別集計表)

※資料等



大原(岡山) → 岡山

2019/03/27(水) 08:08 出発

10:49発 → 11:48着 総額 3,430円				
所要時間 59分 乗車時間 59分 乗換 0回 距離 87.0km				
経路	乗車位置	運賃	指定席/料金	距離
☀ ○ 大原(岡山)				
10:49-11:48 59分	特 スーパーいなば4号 (岡山行)	1,830円	自由席 1,600円	87.0km
☀ ○ 岡山				
2番線着				

記号の説明

- △ … 前後の時刻表から計算した推定時刻です。
- () … 徒歩/車を使用した場合の時刻です。

Copyright © 1996-2019 Jorudan Co.,Ltd. All Rights Reserved

(様式第12号)

支払証明書 (研究研修費 / 調査旅費 / 要請、陳情活動)

会派 (戦 気)

活動議員氏名	岩江正行				
支払先住所	智頭急行株式会社 鳥取県八頭郡智頭町智頭 2052-1				
支払先名称	JR、山陽本線、智頭急行 往復				
<table border="1"><tr><td>金額</td><td>6,860-</td><td>円</td></tr></table>			金額	6,860-	円
金額	6,860-	円			
智頭急行 ただし、大原駅 — 岡山駅					
領収書を徴することができなかった理由	駅で乗車券を回収されたため				
上記記入事項に相違ありません。					
平成 30 年 7 月 23 日					
会派名 戦 気					
代表者名 岩江正行 					

※JR、バス等の公共交通機関で領収書の入手が困難であった場合の証明とする。

空家等対策の推進に関する特別措置法案の概要

背景

適切な管理が行われていない空家等が防災、衛生、景観等の地域住民の生活環境に深刻な影響を及ぼしており、地域住民の生命・身体・財産の保護、生活環境の保全、空家等の活用のため対応が必要（1条）

参考：現在、空家は全国約757万戸（平成20年）、272の自治体が空家条例を制定（平成25年10月）

定義

- ① 「空家等」とは、建築物又はこれに附属する工作物であって居住その他の使用がなされていないことが常態であるもの及びその敷地（立木その他の土地に定着する物を含む。）をいう。ただし、国又は地方公共団体が所有し、又は管理するものを除く。（2条1項）
- 「特定空家等」とは、
 - ① 倒壊等著しく保安上危険となるおそれのある状態
 - ② 著しく衛生上有害となるおそれのある状態
 - ③ 適切な管理が行われないことにより著しく景観を損なっている状態
 - ④ その他周辺の生活環境の保全を図るために放置することが不適切である状態にある空家等をいう。（2条2項）

施策の概要

国による基本指針の策定・市町村による計画の策定等

- 国土交通大臣及び総務大臣は、空家等に関する施策の基本指針を策定（5条）
- 市町村は、国の基本指針に即した、空家等対策計画を策定（6条）・協議会を設置（7条）
- 都道府県は、市町村に対して技術的な助言、市町村相互間の連絡調整等必要な援助（8条）

空家等についての情報収集

- 市町村長は、
 - ・ 法律で規定する限度において、空家等への立入調査（9条）
 - ・ 空家等の所有者等を把握するために固定資産税情報の内部利用（10条）等が可能
- 市町村は、空家等に関するデータベースの整備等を行うよう努力（11条）

空家等及びその跡地の活用

市町村による空家等及びその跡地に関する情報の提供その他これらの活用のための対策の実施（13条）

特定空家等に対する措置

特定空家等に対しては、除却、修繕、立木竹の伐採等の措置の指導・助言、勧告、命令が可能。さらに、要件が緩和された行政代執行の方法により強制執行が可能。（14条）

財政上の措置及び税制上の措置等

市町村が行う空家等対策の円滑な実施のために、国及び地方公共団体による空家等に関する施策の実施に要する費用に対する補助、地方交付税制度の拡充、必要な税制上の措置等（15条）

空き家再生等推進事業（社会資本整備総合交付金等の基幹事業）

活用事業タイプ

対象地域

- ・空き家住宅等の集積が居住環境を阻害し、又は地域活性化を阻害している一因となっている産炭等地域又は過疎地域
- ・空き家住宅等の集積が居住環境を阻害し、又は地域活性化を阻害しているため、空き家住宅等の計画的な活用を推進すべき区域として地域住宅計画※1又は都市再生整備計画※2に定められた区域（居住誘導区域※3を定めた場合はその区域内に限る。）

補助対象経費と国費負担率

- ✓ 空き家住宅・空き家建築物を体験宿泊施設、交流施設、体験学習施設、創作活動施設、文化施設等に改修する費用
- ✓ 空き家住宅等の取得費（用地費を除く）
- ✓ 空き家住宅・空き家建築物の所有者の特定に要する経費

事業主体	地方公共団体	民間(例) ※4※5
負担割合 が 補助対象 度(額)	国費	1/3
	地方公共団体	1/3
	民間	1/3

※1 地域における多様な需要に応じた公的質賃住宅等の整備等に関する特別措置法に規定する地域住宅計画
 ※2 都市再生特別措置法に規定する都市再生整備計画
 ※3 都市再生特別措置法に規定する居住誘導区域
 ※4 補助対象限度額あり(要する費用に2/3を乗じた額と地方公共団体が交付する補助金の額のうちいずれか少ない額)
 ※5 国費は、地方公共団体補助の1/2

■例えは、空き家となった古民家を体験宿泊施設や資料館等に改修して活用したり、空き家建築物を交流施設等に改修して活用したりするなど、地域のニーズに応じて活用できます。

除却事業タイプ

対象地域

- ・空き家住宅等の集積が居住環境を阻害し、又は地域活性化を阻害しているため、空き家住宅等の計画的な除却を推進すべき区域として地域住宅計画※5又は都市再生整備計画※6に定められた区域
- ・居住誘導区域※7を定めた場合はその区域外で空き家住宅等の集積が居住環境を阻害し、又は地域活性化を阻害している区域

補助対象経費と国費負担率

- ✓ 不良住宅、空き家住宅又は空き家建築物の除却等に要する費用
- ✓ 不良住宅、空き家住宅又は空き家建築物の所有者の特定に要する費用

事業主体	地方公共団体※8	民間(例) ※8※9
負担割合 が 補助対象 度(額)	国費	2/5
	地方公共団体	2/5
	地方公共団体	1/5

※5 地域における多様な需要に応じた公的質賃住宅等の整備等に関する特別措置法に規定する地域住宅計画
 ※6 都市再生特別措置法に規定する都市再生整備計画
 ※7 都市再生特別措置法に規定する居住誘導区域
 ※8 補助対象限度額あり(除却工事費+通損補償費)×0.8
 ※9 国費は、地方公共団体補助の1/2

■例えは、密集市街地において、老朽化して危険な不良住宅や空き家住宅を1戸から除却し、パークレットを整備したり、狹隘道路においてすれ違いスペースを確保したりすることができます。

空き家再生等推進事業【活用事業タイプ】（社会資本整備総合交付金等の基幹事業）

老朽化の著しい住宅が存在する地区において、居住環境の整備改善を図るため、空き家住宅又は空き建築物の活用を行う。

対象地域

- 空き家住宅等の集積が居住環境を阻害し、又は地域活性化を阻害している一因となっている産炭等地域又は過疎地域
- 空き家住宅等の集積が居住環境を阻害し、又は地域活性化を阻害しているため、空き家住宅等の計画的な活用を推進すべき区域として地域住宅計画※1又は都市再生整備計画※2に定められた区域（居住誘導区域※3を定めた場合はその区域内に限る。）

対象施設

- 本事業を実施しようとする際に使用されおらず、かつ、今後とも従来の用途に供される見込みのない空き家住宅又は空き建築物

※ 民間企業等又は個人に補助する場合は、地域コミュニティ維持・再生の用途に10年以上活用されるものに限る

事業内容

- 空き家住宅及び空き建築物を、居住環境の整備改善及び地域の活性化に資する体験宿泊施設、交流施設、体験学習施設、創作活動施設、文化交流施設、体験学習施設、創作活動施設、文化施設等の用途に供するため、当該住宅等の取得（用地費を除く。）、移転、増築、改築等を行う



【奈良県五條市】
町家を滞在体験施設として活用

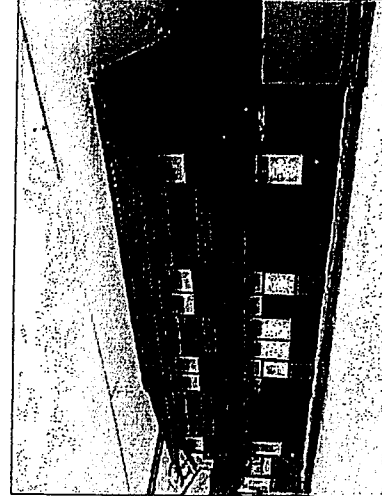

【広島県庄原市】
長屋住宅を交流・展示施設として活用

- ※1 地域における多様な需要に応じた公的質貸住宅等の整備等に関する特別措置法に規定する地域住宅計画
- ※2 都市再生特別措置法に規定する都市再生整備計画
- ※3 都市再生特別措置法に規定する居住誘導区域

補助対象経費

- 空き家住宅・空き建築物の改修等に要する費用
空き家住宅等を体験宿泊施設、交流施設、体験学習施設、創作活動施設、文化交流施設等の取得（用地費を除く。）、移転、増築、改築等
- 空き家住宅・空き建築物の所有者の特定に要する経費
空き家住宅等の所有者の特定のための交通費、証明書発行閲覧費、通信費、委託費等

事業主体	地方公共団体	民間(例)※4※5
負担割合 (<input type="checkbox"/> が補助対象 限度額)	国費	1/3
	地方公共団体	1/3
	国費	1/2
	地方公共団体	1/2

※4 要する費用に2/3を乗じた額と地方公共団体が交付する補助金の額のうちいずれか少ない額
※5 国費は、地方公共団体補助の1/2

空き家再生等推進事業【除却事業タイプ】（社会資本整備総合交付金等の基幹事業）

老朽化の著しい住宅が存在する地区において、居住環境の整備改善を図るため、不良住宅、空き家住宅又は空き建築物の除却を行う。

対象地域

- ▶ 空き家住宅等の集積が居住環境を阻害し、又は地域活性化を阻害しているため、空き家住宅等の計画的な除却を推進すべき区域として地域住宅計画※1若しくは都市再生整備計画※2に定められた区域
- ▶ 居住誘導区域※3を定めた場合はその区域外で空き家住宅等の集積が居住環境を阻害し、又は地域活性化を阻害している区域

対象施設

- ▶ 不良住宅
 - ・住宅地区改良法第2条第4項に規定するもの（空き家かどうかにかかわらず対象）
- ▶ 空き家住宅
 - ・跡地が地域活性化のために供されるもの
- ▶ 空き建築物
 - ・跡地が地域活性化のために供されるもの

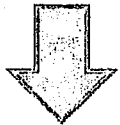

【福井県越前町】老朽化した空き家住宅を除却し、ポケットパークとして活用

※1 地域における多様な需要に応じた公的賃貸住宅等の整備等に関する特別措置法に規定する地域住宅計画
 ※2 都市再生特別措置法に規定する都市再生整備計画
 ※3 都市再生特別措置法に規定する居住誘導区域

- ▶ 不良住宅、空き家住宅又は空き建築物の除却等に要する費用

（「除却工事費」＋「除却により通常生ずる損失の補償費」）※4×8/10

※4 除却工事費については、除却工事費の1㎡当たりの額（一定の単価の上限あり）に、不良住宅又は空き家住宅の延べ面積を乗じて得た額を限度とする。

- ▶ 不良住宅、空き家住宅又は空き建築物の所有者の特定に要する経費
- ▶ 所有者の特定のための交通費、証明書発行閲覧費、通信費、委託費等

事業主体

地方公共団体

民間(例)※5

負担割合 (除却工事費の場合) が 補助対象 (限度額)	国費		地方公共団体	
	2/5	2/5	2/5	2/5
地方公共団体	1/5	1/5	地方公共団体	2/5
民間	1/5	1/5	民間	1/5

※5 国費は、地方公共団体補助の1/2

(様式第1号)

政務活動記録

会派 (新党)

活動年月日	平成30年7月30日 ~ 平成 年 月 日
場所	高梁市役所
相手方 (対象者)	高梁市市民生活部環境課
活動議員氏名	若江 正行
目的・内容 結果等	高梁市役所(西井課長) 空家対策事業取組の調査研究  高梁市市民生活部環境課 課長 西井 正喜 〒716-8501 岡山県高梁市松原通2043番地 Tel:(0866)21-0259 Fax:(0866)21-0423 E-mail: [redacted]

上記活動に要した経費		
支出費目	内容	金額 (円)
調査旅費	智頭急行 大原駅 — 岡山駅 → 備中高梁	
		8,800-
タクシー代		
宿泊費		
	合計	8,800-

添付書類 ※様式第10号 (領収書貼付)

※様式第13号 (他会派と合同で活動し、按分した経費がある場合)

※様式第14号 (使途項目別集計表)

※資料等

(様式第12号)

支払証明書 (研究研修費 / 調査旅費 / 要請、陳情活動)

会派 (戦気)

活動議員氏名	岩江 正行	
支払先住所	西日本旅客鉄道(株) 〒530-8341 大阪市北区芝田二丁目4番24号 智頭急行株式会社 鳥取県八頭郡智頭町智頭 2052-1	
支払先名称	JR.伯備線・智頭急行 往復	
金額		
	8,800-	円
ただし、		
領収書を徴することができなかった理由	駅で乗車券を回収されたため	
上記記入事項に相違ありません。		
平成 30 年 7 月 30 日		
会派名	戦気	
代表者名	岩江 正行	

※JR、バス等の公共交通機関で領収書の入手が困難であった場合の証明とする。



大原(岡山) → 備中高梁

2019/04/03(水) 10:42 出発

10:49発 → 13:13着	総額 4,400円
所要時間 2時間24分	乗車時間 1時間54分
乗換 1回	距離 136.9km

経路	乗車位置	運賃	指定席/料金	距離
☀ ○ 大原(岡山)				
10:49-11:48 59分	特等 スーパーいなば4号 (岡山行)	2,800円	自由席 1,600円	87.0km
乗換5分 ホーム25分	○ 岡山			2番線着 2番線発
12:18-13:13 55分	特等 JR 伯備線(備中高梁行)		↓	49.9km
☀ ○ 備中高梁				

記号の説明

- △ … 前後の時刻表から計算した推定時刻です。
- () … 徒歩/車を使用した場合の時刻です。

Copyright © 1996-2019 Jorudan Co.,Ltd. All Rights Reserved

空き家バンク 利用しませんか

空き家を借りたい・買いたい・興味がある方

高梁市の「空き家バンク」利用してみませんか？

空き家を貸したい
売りたい



空き家バンク



情報収集・情報提供



空き家を借りたい
買いたい



空き家バンク利用者

高梁市

空き家バンク利用者

ホームページなどで
情報確認

「住もうよ高梁推進課」に
利用希望申込書を提出

希望物件の詳細情報を
「郵送」でお知らせ

所有者と直接交渉、結果を
「住もうよ高梁推進課」に連絡

(郵送可)

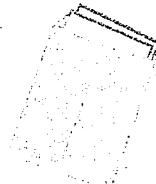
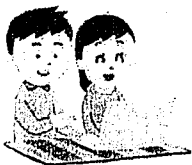

ご注意

※移住先での空き家の家財整理・改修などの助成金制度もございます。

高梁市は当事者間で行う交渉や契約などの仲介行為には一切関与出来ません。

交渉や契約に関するトラブルは、責任を持って当事者間で解決して下さい。

円滑な取引のため、専門家である不動産業者などの仲介を契約時にはオススメします。

【連絡先】 高梁市役所 住もうよ高梁推進課 0866-21-0282

政務活動記録

会派 (新気)

活動年月日	平成30年8月16日 ~ 平成 年 月 日
場所	善作市入田
相手方 (対象者)	勝英地域事務所 工務一課
活動議員氏名	岩江 正行
目的・内容 結果等	勝英地域事務所 7月7日豪雨災害 (東)青野地区山林崩壊 } 早期着工に向けて 宮本川災害復旧工事 } 要望書提出

上記活動に要した経費		
支出費目	○ 大原(岡山)	金額 (円)
調査旅費	国私 智頭急行(上郡行)	
	○ 佐用	
	国 JR 姫新線(津山行)	1,960-
	○ 林野	
タクシー代		
宿泊費		
合計		1,960-

添付書類 ※様式第10号 (領収書貼付)

※様式第13号 (他会派と合同で活動し、按分した経費がある場合)

※様式第14号 (使途項目別集計表)

※資料等



大原(岡山) → 林野

2019/03/30(土) 10:39 出発

11:45発 → 13:55着 総額 980円				
所要時間 2時間10分 乗車時間 55分 乗換 1回 距離 40.5km				
経路	乗車位置	運賃	指定席/料金	距離
△ ○ 大原(岡山)				
11:45-12:06 21分	私 智頭急行(上郡行)	480円		16.0km
乗換3分 ホーム72分 ○ 佐用				
13:21-13:55 34分	JR 姫新線(津山行)	500円		24.5km
○ ○ 林野				

記号の説明

△ … 前後の時刻表から計算した推定時刻です。

() … 徒歩/車を使用した場合の時刻です。

Copyright © 1996-2019 Jorudan Co.,Ltd. All Rights Reserved

(様式第12号)

支払証明書 (研究研修費 / 調査旅費 / 要請、陳情活動)

会派 (戦 気)

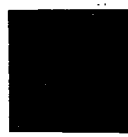
活動議員氏名	岩江正行					
支払先住所	智頭急行株式会社 鳥取県八頭郡智頭町智頭 2052-1					
支払先名称	JR、 姫新線 智頭急行 往復					
<table border="1"><tr><td>金額</td><td>1,960-</td><td>円</td></tr></table>				金額	1,960-	円
金額	1,960-	円				
ただし、 智頭急行 (JR) 姫新線 大原駅 — 佐用 — 林野駅						
領収書を徴することができなかった理由	駅で乗車券を回収されたため					
上記記入事項に相違ありません。						
平成 30 年 8 月 16 日						
会派名 戦 気						
代表者名 岩江正行 						

※JR、バス等の公共交通機関で領収書の入手が困難であった場合の証明とする。

政務活動記録

会派 (**戦**)

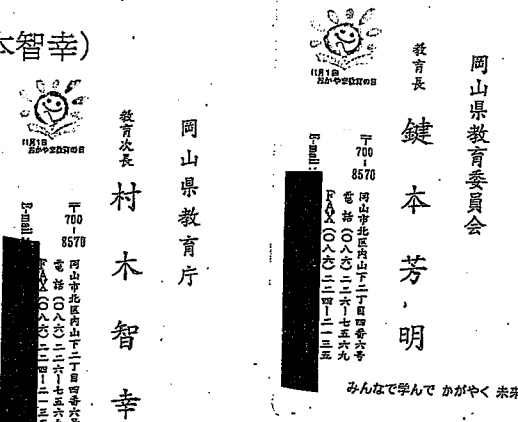
活動年月日	平成 30 年 10 月 3 日 ~ 平成 年 月 日
場所	岡山市
相手方 (対象者)	岡山県庁 教育委員会
活動議員氏名	岩江 正行
目的・内容 結果等	<p>岡山県庁 教育委員会 (教育長) 支援学校調査研究 (鍵本芳明、村本智幸)</p>  <p>岡山県教育委員会 教育長 鍵本 芳明 〒700-8570 岡山市北区西山下二丁目四番六号 電話 (086) 261-7569 FAX (086) 261-1335 E-mail: info@pref.ednet.ok.jp みんなて学んで かがやく 未来</p> <p>岡山県教育庁 教育次長 村本 智幸 〒700-8570 岡山市北区西山下二丁目四番六号 電話 (086) 261-7569 FAX (086) 261-1335 E-mail: info@pref.ednet.ok.jp みんなて学んで かがやく 未来</p>

上記活動に要した経費		
支出費目	内容	金額 (円)
調査旅費	智頭急行 大原駅 — 岡山駅	6,860-
タクシー代		
宿泊費		
合計		6,860-

- 添付書類 ※様式第10号 (領収書貼付)
- ※様式第13号 (他会派と合同で活動し、按分した経費がある場合)
- ※様式第14号 (使途項目別集計表)
- ※資料等



大原(岡山) → 岡山

2019/03/27(水) 08:08 出発

10:49発 → 11:48着 総額 3,430円				
所要時間 59分 乗車時間 59分 乗換 0回 距離 87.0km				
経路	乗車位置	運賃	指定席/料金	距離
☀ ○ 大原(岡山)				
10:49-11:48 59分	買特 スーパーいなば4号 (岡山行)	1,830円	自由席 1,600円	87.0km
☀ ○ 岡山 2番線着				

記号の説明

△ … 前後の時刻表から計算した推定時刻です。

() … 徒歩/車を使用した場合の時刻です。

Copyright © 1996-2019 Jorudan Co.,Ltd. All Rights Reserved

(様式第12号)

支払証明書 (研究研修費 / 調査旅費 / 要請、陳情活動)

会派 (戦 気)

活動議員氏名	岩江正行				
支払先住所	智頭急行株式会社 鳥取県八頭郡智頭町智頭 2052-1				
支払先名称	JR、山陽本線、智頭急行 往復				
<table border="1"><tr><td>金額</td><td>6,860-</td><td>円</td></tr></table>			金額	6,860-	円
金額	6,860-	円			
智頭急行 ただし、大原駅 — 岡山駅					
領収書を徴することができなかった理由	駅で乗車券を回収されたため				
上記記入事項に相違ありません。					
平成 30 年 10 月 3 日					
会派名 戦 気					
代表者名 岩江正行 					

※JR、バス等の公共交通機関で領収書の入手が困難であった場合の証明とする。

政務活動記録

会派 (戦気)

活動年月日	平成 30 年 10 月 23 日 ~ 平成 年 月 日
場所	奈義町
相手方 (対象者)	奈義町 農業振興課
活動議員氏名	岩江 正行
目的・内容 結果等	奈義町農業振興課 (課長) ジビエ、コンソルシアムの調査研究

上記活動に要した経費

支出費目	内容	金額 (円)
調査旅費	大原駅 — 智頭急行 — 佐用駅 — JR姫新線 — 津山駅 — ナギテラス	(糸保経由) 津山駅~行方~馬桑線
	大原 — 津山 (2400-)	
	(往復)	
	津山 — ナギテラス (1620)	4020-
	(往復)	
タクシー代		
宿泊費		
合計		4020-

添付書類 ※様式第10号 (領収書貼付)

※様式第13号 (他会派と合同で活動し、按分した経費がある場合)

※様式第14号 (使途項目別集計表)

※資料等

(様式第12号)

支払証明書 (研究研修費 / 調査旅費 / 要請、陳情活動)

会派 (戦気)

活動議員氏名	岩江 正行
支払先住所	中鉄バス株式会社 〒708-0814 津山市東一宮1234番地1
支払先名称	中鉄北部バス株式会社 往復 ナギテラス

金額	1,620-	円
----	--------	---

ただし、津山駅^(バス) - ナギテラス

領収書を徴することができなかった理由

乗車券を回収されたため

上記記入事項に相違ありません。

平成30年10月23日

会派名 戦気

代表者名 岩江 正行

※JR、バス等の公共交通機関で領収書の入手が困難であった場合の証明とする。

(様式第12号)

支払証明書 (研究研修費 / 調査旅費 / 要請、陳情活動)



会派 (戦 気)

活動議員氏名	岩江正行					
支払先住所	智頭急行株式会社 鳥取県八頭郡智頭町智頭 2052-1					
支払先名称	JR、 姫新線 智頭急行 往復					
<table border="1"><tr><td>金額</td><td>2,480-</td><td>円</td></tr></table>				金額	2,480-	円
金額	2,480-	円				
ただし、 大原駅 — 智頭急行 — 佐用駅 — JR姫新線 — 津山駅						
領収書を徴することができなかった理由	駅で乗車券を回収されたため					
上記記入事項に相違ありません。						
平成 30 年 10 月 23 日						
会派名 戦 気						
代表者名 岩江正行						

※JR、バス等の公共交通機関で領収書の入手が困難であった場合の証明とする。

政務活動記録

会派 (戦気)

活動年月日	平成 30年 10月 26日 ~ 平成 年 月 日
場所	広島市
相手方 (対象者)	国土交通省 整備局
活動議員氏名	岩江 正行
目的・内容 結果等	<p>広島県 国土交通省 整備局 (森本真宏、實好徹) 公共工事の品質確保の推進 品質法について調査研究</p> <div style="display: flex; justify-content: space-around;"> <div style="text-align: center;">  <p>国土交通省 中国地方整備局 建設部 計画・建設産業課 課長補佐 森本 真宏 MORIMOTO Masahiro 〒730-0013 広島市中区八丁堀2番15号 Tel: (082)221-9231(代表) Fax: (082)511-6189 E-mail: [redacted]</p> </div> <div style="text-align: center;">  <p>国土交通省 中国地方整備局 建設部 計画・建設産業課 建設専門官 實好 徹 SANEYOSHI Tooru 〒730-0013 広島市中区上八丁堀2-15 Tel : 082-221-9231(内線 6148) Fax : 082-511-6189 E-mail: [redacted]</p> </div> </div>

上記活動に要した経費		
支出費目	内容	金額 (円)
調査旅費	智頭急行 JR山陽新幹線 大原駅 - 岡山駅 - 広島駅	16,040-
領収書		
タクシー代		
宿泊費		
合計		40-

- 添付書類 ※様式第10号 (領収書貼付)
- ※様式第13号 (他会派と合同で活動)
- ※様式第14号 (使途項目別集計表)
- ※資料等

16,040

政務活動記録

会派 (新気)

活動年月日	平成30年11月7日 ~ 平成 年 月 日
場所	岡山市
相手方 (対象者)	岡山県庁 保健福祉部 医療推進課 子供未来課
活動議員氏名	岩江 正行 教育庁 財務課 助成班



教育次長 村 智 幸
岡山県教育庁

目的・内容
結果等

岡山県庁
保健福祉部 子供未来課 (松本、田中)
教育庁 財務課 助成班 (春名、藤沢)
保健福祉部 医療推進課 (中島、唐井、時間)
滋慶学園補助金について



主事 春名 祐貴

岡山県教育庁財務課助成班
〒700-8570 岡山市北区内山下2丁目4番6号
TEL(086)226-7576 FAX(086)221-8041
e-mail: [redacted]



教育庁財務課
主事 藤沢 基

〒700-8570 岡山市北区内山下2-4-6
TEL 086-226-7576 FAX 086-221-8041
E-mail: [redacted]



教育長 鍵本 芳明
岡山県教育委員会

〒700-8570 岡山市北区内山下2丁目4番6号
電話 086-226-7576
FAX 086-221-8041
E-mail: [redacted]

みんなで学んで かがやく 未来

みんなで学んで かがやく 未来

上記活動に要した経費

支出費目	内容	金額 (円)
調査旅費	智頭急行 大原駅 — 岡山駅	6,860-
タクシー代		
宿泊費		
合計		6,860-



岡山県保健福祉部 医療推進課
副課長 時間 信吾

〒700-8570 岡山市北区内山下2丁目4番6号
TEL (086) 226-7403 内線2624
FAX (086) 224-2313
E-mail: [redacted]



岡山県保健福祉部
医療推進課 看護・試験班
副参事 中島 靖貴

〒700-8570 岡山市北区内山下2-4-6
TEL (086)226-7323 (直通)
内線2611
FAX (086)224-2313



晴れの国おかやま
岡山県
保健福祉部医療推進課
総括参事
唐井 幸子

〒700-8570 岡山市北区内山下2-4-6
TEL (086)226-7323 FAX(086)224-2313
E-mail: [redacted]

添付書類 ※様式第10号 (領収書貼付)

※様式第13号 (他会派と合同で活動し、按分した経費がある場合)

※様式第14号 (使途項目別集計表)

※資料等



大原(岡山) → 岡山

2019/03/27(水) 08:08 出発

10:49発 → 11:48着 総額 3,430円					
所要時間 59分 乗車時間 59分 乗換 0回 距離 87.0km					
経路		乗車位置	運賃	指定席/料金	距離
☀ ○ 大原(岡山)					
10:49-11:48 59分	同時	スーパーいなば4号 (岡山行)	1,830円	自由席 1,600円	87.0km
☀ ○ 岡山		2番線着			

記号の説明

△ … 前後の時刻表から計算した推定時刻です。

() … 徒歩/車を使用した場合の時刻です。

Copyright © 1996-2019 Jorudan Co.,Ltd. All Rights Reserved

(様式第12号)

支払証明書 (研究研修費 / 調査旅費 / 要請、陳情活動)

会派 (戦 気)

活動議員氏名	岩江正行
支払先住所	智頭急行株式会社 鳥取県八頭郡智頭町智頭 2052-1
支払先名称	JR、山陽本線、智頭急行 往復

金額	6,860-	円
----	--------	---

智頭急行
ただし、大原駅 — 岡山駅

領収書を徴することができなかった理由

駅で乗車券を回収されたため

上記記入事項に相違ありません。

平成 30 年 11 月 7 日

会派名 戦 気

代表者名 岩江正行

※JR、バス等の公共交通機関で領収書の入手が困難であった場合の証明とする。

政務活動記録

会派 (戦気)

活動年月日	平成 30年 12月 27日 ~ 平成 年 月 日
場所	岡山市
相手方 (対象者)	医療推進課 河川課
活動議員氏名	若江 正行

岡山県庁 医療推進課 (中島、唐井、時間)
 滋慶学園補助金の調査研究
 河川課 災害復旧、早期着工について

岡山県保健福祉部 医療推進課 看護・試験班
 副参事 中島 靖貴

〒700-8570 岡山市北区内山下2-4-6
 TEL (086)226-7323 (直通)
 内線2611
 FAX (086)224-2313

暗れの国おかやま 岡山県
 保健福祉部医療推進課 総括参事
 唐井 幸子
 〒700-8570 岡山市北区内山下2-4-6
 TEL(086)226-7323 FAX(086)224-2313
 E-mail: [redacted]

岡山県土木部河川課 主事 額田 崇志
 〒700-8570 岡山市北区内山下2-4-6
 TEL (086) 226-7478 FAX (086) 223-9774

岡山県保健福祉部医療推進課 副課長 時間 信吾
 〒700-8570 岡山市北区内山下二丁目4番6号
 TEL (086) 226-7403 内線2624
 FAX (086) 224-2313
 E-mail: [redacted]

上記活動に要した経費

支出費目	内容	金額 (円)
調査旅費	智頭急行 大原駅 — 岡山駅	6,860-
タクシー代		
宿泊費		
合計		6,860-

- 添付書類 ※様式第10号 (領収書貼付)
 ※様式第13号 (他会派と合同で活動し、按分した経費がある場合)
 ※様式第14号 (使途項目別集計表)
 ※資料等



大原(岡山) → 岡山

2019/03/27(水) 08:08 出発

10:49発 → 11:48着 総額 3,430円				
所要時間 59分 乗車時間 59分 乗換 0回 距離 87.0km				
経路	乗車位置	運賃	指定席/料金	距離
○ 大原(岡山)				
10:49-11:48 59分	特 スーパーいなば4号 (岡山行)	1,830円	自由席 1,600円	87.0km
○ 岡山				
2番線着				

記号の説明

△ … 前後の時刻表から計算した推定時刻です。

() … 徒歩/車を使用した場合の時刻です。

Copyright © 1996-2019 Jorudan Co.,Ltd. All Rights Reserved

(様式第12号)

支払証明書 (研究研修費 / 調査旅費 / 要請、陳情活動)

会派 (戦 気)

活動議員氏名	岩江正行				
支払先住所	智頭急行株式会社 鳥取県八頭郡智頭町智頭 2052-1				
支払先名称	JR、山陽本線、智頭急行 往復				
<table border="1"><tr><td>金額</td><td>6,860-</td><td>円</td></tr></table>			金額	6,860-	円
金額	6,860-	円			
智頭急行 ただし、大原駅 — 岡山駅					
領収書を徴することができなかった理由	駅で乗車券を回収されたため				
上記記入事項に相違ありません。					
平成 30年 12月 27日					
会派名 戦 気					
代表者名 岩江正行					

※JR、バス等の公共交通機関で領収書の入手が困難であった場合の証明とする。

(様式第1号)

政務活動記録

会派 (戦国)

活動年月日	平成31年2月8日 ~ 平成 年 月 日
場所	製作市入田
相手方(対象者)	勝英地域事務所 第一工務課長
活動議員氏名	岩江正行
目的・内容 結果等	勝英地域事務所(入田)第一工務課長 一級河川吉野川(要望書提出) 川戸地内、江ノ原、吉野地区浚渫工事

上記活動に要した経費		
支出費目	内容	金額(円)
調査旅費	経路	
	○ 大原(岡山)	
	国鉄 智頭急行(上郡行)	
	○ 佐用	
	国JR 姫新線(津山行)	
	○ 林野	1,960
タクシー代		
宿泊費		
合計		1,960-

添付書類 ※様式第10号(領収書貼付)

※様式第13号(他会派と合同で活動し、按分した経費がある場合)

※様式第14号(使途項目別集計表)

※資料等



大原(岡山) → 林野

2019/03/30(土) 10:39 出発

11:45発 → 13:55着 総額 980円				
所要時間 2時間10分 乗車時間 55分 乗換 1回 距離 40.5km				
経路	乗車位置	運賃	指定席/料金	距離
☂ ○ 大原(岡山)				
11:45-12:06 21分	国私 智頭急行(上郡行)	480円		16.0km
乗換3分 ホーム72分 ○ 佐用				
13:21-13:55 34分	国 JR 姫新線(津山行)	500円		24.5km
☁ ○ 林野				

記号の説明

△ … 前後の時刻表から計算した推定時刻です。

() … 徒歩/車を使用した場合の時刻です。

Copyright © 1996-2019 Jorudan Co.,Ltd. All Rights Reserved

(様式第12号)

支払証明書 (研究研修費 / 調査旅費 / 要請、陳情活動)

会派 (戦 気)

活動議員氏名	岩江正行				
支払先住所	智頭急行株式会社 鳥取県八頭郡智頭町智頭 2052-1				
支払先名称	JR、 姫新線 智頭急行 往復				
<table border="1"><tr><td>金額</td><td>1,960-</td><td>円</td></tr></table>			金額	1,960-	円
金額	1,960-	円			
ただし、 智頭急行 (JR) 姫新線 大泉駅 — 佐用 — 林野駅					
領収書を徴することができなかった理由	駅で乗車券を回収されたため				
上記記入事項に相違ありません。					
平成 31 年 2 月 8 日					
会派名 戦 気					
代表者名 岩江正行					

※JR、バス等の公共交通機関で領収書の入手が困難であった場合の証明とする。

要 望 書

平成31年2月吉日

岡山県美作県民局長 殿

貴職におかれましては、市民生活の向上のために、大変なご尽力を賜っておりますことに敬意と感謝を申し上げます。

さて浚渫事業は、市民の生命と財産に直結する事業で、安心・安全なまちづくり建設のためには、その整備促進は極めて重要であると思われます。

また、近年、局地的な集中豪雨（ゲリラ豪雨）が頻発しておりますが、住宅が密集する地区や医療や通学等生活に密着した道路で発生した場合、人命に関わる被害の恐れがあり、局地的集中豪雨に対応する水害の予防・保全機能を強化することが求められていると思われます。少子高齢社会が進むなか、活力ある経済・社会の構築と安全で安心なまちづくりを推進し、地球規模での環境問題に対処するとともに、美しく潤いのある環境を創出するためには、河川の整備をより一層推進することが重要です。

平成30年7月に、記録的な雨が降り、床上浸水、床下浸水と深刻な浸水被害に見舞われました。特に、一級河川の吉野川の流域において浸水被害が深刻で、河川整備は十分とは言えないのが現状であり、洪水を安全に流すためには、川底に堆積した土砂を掘削して取り除く「浚渫工事」はとても重要な工事です。

よって、浚渫事業の重要性を十分認識し、下記事項について格段の配慮をされるよう強く要望します。

記

1. 吉野川、浚渫工事の早期着工

住所



政務活動記録

会派 (戦気)

活動年月日	平成 31年 3月 8日 ~ 平成 年 月 日
場所	広島市
相手方 (対象者)	公正取引委員会
活動議員氏名	岩江 正行
目的・内容 結果等	広島県 公正取引員会 (木下奈々、佐々木勇人) 官製談合防止法について調査研究



内閣府
公正取引委員会事務総局
近畿中国四国事務所中国支所
佐々木 勇人



公正取引委員会事務総局
近畿中国四国事務所中国支所
事務係長
大下 奈々



上記活動に要した経費

支出費目	内容	金額 (円)
調査旅費	智頭急行 JR山陽新幹線 大原駅 - 岡山駅 - 広島駅	16,040-

中国タクシー
〒732-0068
広島市東区牛田新町3丁目1-32
電話 (082) 221-1084

領収証
日付 2019年03月08日
車番 005063
基本運賃 0000
合計 ¥790円
上記の様に領収致しました
毎度ご乗車ありがとうございます。

領収証
No. 2782

領収証
No. 1339
日付 2019年03月08日
車番 001025 0000
基本運賃 ¥960円
合計 ¥960円
上記の様に領収致しました
毎度ご乗車ありがとうございます。

CKK 0.04-4.07
NO.19030801
領収書
戦気 様
金額 ¥16,040
「消費税等込み」
但し、乗車券類として
上記金額確かに領収致しました
2019年03月08日
智頭急行株式会社
ご利用いただきましてありがとうございます

収入印紙
(2,000円)
5万円
未済不要

タクシー代	1,720-
宿泊費	
合	

広島県個人タクシー協同組合
マサキ
事務所 082-283-3511
無線室 082-283-2311

- 添付書類 ※様式第10号 (領収書貼付)
- ※様式第13号 (他会派と合同で活動し、按分した経費が)
- ※様式第14号 (使途項目別集計表)
- ※資料等

智頭急行 大原駅
取扱者 印

17,760円



大原(岡山) → 岡山

2019/03/27(水) 08:08 出発

10:49発 → 11:48着 総額 3,430円					
所要時間 59分 乗車時間 59分 乗換 0回 距離 87.0km					
経路		乗車位置	運賃	指定席/料金	距離
○ 大原(岡山)					
10:49-11:48 59分	岡特	スーパーいなば4号 (岡山行)	1,830円	自由席 1,600円	87.0km
○ 岡山					
2番線着					

記号の説明

△ … 前後の時刻表から計算した推定時刻です。

() … 徒歩/車を使用した場合の時刻です。

Copyright © 1996-2019 Jorudan Co.,Ltd. All Rights Reserved

(様式第12号)

支払証明書 (研究研修費 / 調査旅費 / 要請、陳情活動)

会派 (戦 気)

活動議員氏名	岩江正行				
支払先住所	智頭急行株式会社 鳥取県八頭郡智頭町智頭 2052-1				
支払先名称	JR、山陽本線、智頭急行 往復				
<table border="1"><tr><td>金額</td><td>6,860-</td><td>円</td></tr></table>			金額	6,860-	円
金額	6,860-	円			
智頭急行 ただし、大原駅 — 岡山駅					
領収書を徴することができなかった理由	駅で乗車券を回収されたため				
上記記入事項に相違ありません。					
平成 31 年 3 月 18 日					
会派名 戦 気					
代表者名 岩江正行					

※JR、バス等の公共交通機関で領収書の入手が困難であった場合の証明とする。

(様式第14号)

使途項目別集計表

会派 (戦気)

※該当する使途項目に○

研究研修費 調査旅費 広報費 広聴費 その他経費

月日	内容等	金額 (円)
平成 30 年 8 月 26 日	5会派(8人)の議会報告会開催 経費	3,372
平成 年 月 日		
平成 年 月 日		
平成 年 月 日		
平成 年 月 日		
平成 年 月 日		
平成 年 月 日		
平成 年 月 日		
平成 年 月 日		
平成 年 月 日		
平成 年 月 日		
平成 年 月 日		
平成 年 月 日		
平成 年 月 日		
平成 年 月 日		
合計		3,372

議会報告会発言要旨

【A】(男性)

◎(滋慶学園の報告があつたが、)大原へは何回行ったのか。

【B】(男性)

- ◎議会報告会が一回も開催されていない。駄目である。何回も開催して欲しい。
- ◎岩見田地内で美作岡山道の工事をしているが、ペットボトルが不法投棄され環境が悪くなっている。市を通して言ってもらいたい。
- ◎市政等に女性の登用が無い。女性が前に出ることを引っ張るといふか、女性を起用する空気が無い。
- ◎美作市の歌を作ってほしい。そうすれば、故郷を愛する人が増えるのではないか。
- ◎市議会議員は、地元オンリーでなく、公平・公正な市政の実現に向けて活動すべきである。

【C】(男性)

- ◎報告会を再々やって欲しい。
- ◎(一口メモに)農業のことが書いてない。農業の議論が少ない。行政も言わない。主要作物は、米である。時限立法でもいい、研究して取り組んで欲しい。
- ◎草刈りが大変だ。圃場の岸が高い。ブロック積みを検討してもらいたい。
- ◎滋慶学園、城山公園に20億円を費やし、農業に関係のないことが行われている。

【D】(女性)

- ◎作東のメガソーラー。泥水が心配。なんであのようなことになったのかと思う。議会として止めてほしかった。議会はどのような対応をしたのか。今回も触れなかった。残念だ。
- ◎大阪の産業廃棄物の事件では、1,000人で反対し、産業廃棄物処理場はできなかった。

【E】(男性)

- ◎メガソーラーの件は、地元の意見を聞かず、市長がグルになって対応している。災害に対する契約内容を市民に知らせてほしい。

【F】(男性)

- ◎メガソーラーの件では、8人の議員の方々が具体的に行動を起こし県庁に行かれた。良かった。

地元の現状は、明らかに水が濁っている。メガソーラーができる前と後では、明らかに違う。粘り強くやって欲しい。諦めが一番いけない。

【G】(男性)

◎太陽光発電は、土地が必要だ。税率を上げるとかの対応はできないのか。課税はどうなっているのか。土地対策を勉強して欲しい。

【H】(男性)

◎下町の圃場整備の件では、3人の議員が13年間頑張った。今度は、8人の議員にもやってもらいたい。

この件は、美作市が事業主体である。今後の対応をお願いするし、我々も応援する。

【I】(男性)

◎市議が何もできなければ、市民の生命・財産は守れない。あなた方が一番よく知っている。市民に転嫁するな。税金のつけは市民に回ってくる。環境破壊に対して投げやりでは困る。生命と安全を守るためには住民の声を聞くことが大切。そして、条例を作れば規制できるはずだ。

【J】(男性)

◎是々非々の議論ができる議員を選ぶべきだ。今回の議会報告会を開催されたことは大変ありがたい感謝する。議会だよりも出ていない。何回もやって欲しい。

◎今回の西日本豪雨で、わが地域は、アリーナーが避難場所であった。

エリアメールで災害の情報を詳しく知らせることと、的確な指示をしてほしかった。

マットが硬くて寝むれなかった。後から来る人に毛布が無かった。

◎農地災害で、100万円未満はだめと言われた。市民無視だ。

【K】(男性)

◎特別支援学校については、市民の要請があるのか。また、小・中学校を卒業して、就労につながるような仕組(自立)の場が大切である。

【L】(男性)

◎「議会だより」が発行されていない。

◎議会では討論が無い。討論をしてほしい。

◎可否同数の場合、迷ったら反対に回る方が正しい。

◎暴力事件があった後、どうなったのか。

【M】(男性)

◎反対するだけでなく、対案を示してほしい。

◎議場で議員が暴れた。政治倫理審査会で審査できなかったのか。

◎海外出張が多い。こんな市長は他にいないと思う。

◎予算はあるが決算で執行されていないものがある。この場合、決算認定でどのような判断をするのか。

【N】（男性）

◎市長の交際費はいくらか。

【O】（男性）

◎交際費に比べ、海外出張の金額が多い。これはだめだろう。

【P】（男性）

◎久賀ダムの放流が余りにも急である。何とかわかるように工夫して欲しい。

【Q】（男性）

◎彩々茶屋の機構改革について説明会が8月24日にあった。生産者組合をつぶすというものだ。現市長は、1年で役員を止めた。今になって手のひらを返したように役員を4人も5人も出してくる。頭にくる。生産者組合を分っていない。

【R】（男性）

◎50年ぶりに故郷へ帰った。下久賀大橋あたりで木が茂っている。今回の災害で思われるのは、対策として河川の木を切ってほしい。

また、道路からはみ出した木も切ってほしい。

◎梶並川で魚が泳いでいない。“鶺鴒”と言う鳥が原因か。外来生物の駆除が必要ではないか。

【S】（男性）

◎「報道みまさか」の編集委員に民間人がいない。内容が偏る。市民の視点が無い。市民の声が反映できるようにしてほしい。

【T】（男性）

◎施策の反映が後手後手になっている。議員発議の条例を出してほしい。これは議員の権限だ。

◎十分な資料を求めるなど工夫をして予算審議、決算審議に時間をかけてほしい。チェックが足りない。危機感が無い。

◎賛成討論、反対討論をしっかりとって欲しい。

◎問責決議案を出してほしい。そうすると市民は、どのような問題が行政、議会で起きているのかを知る機会になる。

**有志8人が
あす報告会**

美作市議会
美作市議会(定数18)の有志8人が26日午後6時、議会の動きなどを市民に伝える報告会を同市江見の作東ハレインダイニングで開

く。開かれた議会づくりに向けて初めて企画した。

西日本豪雨に伴う市内の被害状況、倉敷市真備町地区への美作市人の支援実績を報告。また、み処理施設・美作グリーンセンターの長期包括運営業務委託の債務負担行為(2019年度、28年度、限度額32億円)の設定など、6月定例会で議論になった案件について解説する。その後、議会運営の仕組み

方をはじめ、参加者との意見交換する。

美作市議会は16年4月施行の議会基本条例に、市民意見を把握して市政に反映できるように報告会の開催を盛り込んでいたが、一度も行われなかった。今回も無所属7人と共産1人の有志による開催のため、条例上の報告会には該当しない。市議員には該当しない。市議員 真庭而市議会は18年から報告会を実施している。

問い合わせは岡野鉄市議員
(平田知也)

(平成30年8月25日 山陽新聞)

防災や農業振興を

美作市議会
有志報告会
意見、要望相次ぐ
美作市議会(定数18)報告会が26日夜、市内の有志8人による初の報告会が開かれた。集まった



美作市議有志が開いた報告会

市民約180人(主催者発表)から防災対策、期包括運営業務委託、

や農業振興、環境保護などについて意見や要望が相次ぎ、議会の活性化に注文が出た。代表して若江正行市議が「9月議会を前に皆さんの声を反映しよう」と開いた。いろいろ意見を聞いたきた「い」とあいさつ。議員側が「み処理施設の長期包括運営業務委託、

(平成30年8月31日 山陽新聞)

シドエ(狩猟肉)の関連施設整備、2021年4月を目指す。市立特別支援学校設置などを市の取組みや課題を報告し、質疑応答した。出席者は「農業を守らないと地域が守れない」「洪水を防ぐために川の樹木の伐採を」「ごみの不法投棄が目立つ」など、身近な問題に対する早急な対応を要請。民間業者が作東地域で進めるメガソーラー(大規模太陽光発電所)の開光に絡む土砂の流出対策や河川の水質改善を求める訴えも複数出た。議会に開いては「報告会が開かれてこそなされた」と驚く。「市に反対するだけでは対策を講ずべきだ」との指摘があった。報告会には有志の開催で、市議会基本条例に定められた報告会には該当しない。(平田知也)

(様式第13号)

他会派と按分した経費 (研究研修費 / 調査旅費 / 要請、陳情活動)

活動年月日	平成 30年 8月26日 ~ 平成 30年 8月26日
場所	作楽パルティンゴラササ (PTリウムロビー)
相手方 (対象者)	市民
活動した 会派と人数	会派 (創生クラブ) 人数 (4) 名
	会派 (戦気) 人数 (1) 名
	会派 (豊国) 人数 (1) 名
	会派 (日本共産党) 人数 (1) 名
	会派 (新雲の会) 人数 (1) 名
	合計 ① (8) 名

上記活動に要した経費

支出費目	内容	金額 (円)
チラシ用紙代	2P-用紙 (3000枚)	1,788
印刷代	5会派議会報告会お知らせ印刷代 (3000枚)	6,000
会場使用料	パルティンゴラササ	16,000
お茶代	アイスボウル (15本)	2,499
紙コップ	210個 (30P x 7)	693
	合計	② 26,980

一人当たりの活動経費 (② ÷ ①)

③ 3,372 円

会派ごとの活動費

会派 (創生クラブ)	(③ × 活動した人数)	13,488 円
会派 (戦気)	(③ × 活動した人数)	3,372 円
会派 (豊国)	(③ × 活動した人数)	3,372 円
会派 (日本共産党)	(③ × 活動した人数)	3,372 円
会派 (新雲の会)	(③ × 活動した人数)	3,376 円

(様式第10号)

領収書用貼付用紙

(記載事項が重ならないよう貼付)

10/

会派 (戦気)

領 収 証

No. 000002-3408-3068

2018年07月23日

新雲会

岡野鉄舟 様

¥1,788-

消費税
(内税)

132円を含む
132円)

但し、コピー用紙(A4)として上記正に領収いたしました。

3,000枚(500枚単位×6)

株式会社 ナンパ
岡山県美作市材木町1328-25
電話番号: 08687-2-8011

印刷面を内側に折り保管をお願いします。

領 収 証

8月26日5回は合同議会報告会

岡野鉄舟 様

No.

¥ 6,000.-

内 訳
現金
小切手 /
手形 /

但し 8月26日5回は合同議会報告会

チラシ印刷代として

H30年8月21日

上記正に領収いたしました

美作市杵木301-1

電話 0868-72-2237

収入印紙

新免昌和

コクヨ ケー-85

(様式第10号)

領収書用貼付用紙

(記載事項が重ならないよう貼付)

102

会派 (戦気)

納入通知書兼領収証書

発行日 平成30年8月27日

年度 平成30	主管課 作東総合支所
会計 一般会計	繰越区分 現年度
科目 013 001 001 001 総務管理費使用料	

住所

氏名
美作市議会議員 岡野鉄舟 様

調定番号	00000100003094
納入の 目的	バレンタインプラザ使用料 8 /26使用分
納入額	16,000 円

上記の金額を納入して下さい。

平成30年8月27日

美作市長

秋原 誠司



上記の金額を領収しました。



美作市会計管理者

山本 和毅

岡山県美作市役所

(納入者保管)



美作店
TEL0868-72-7300 FAX0868-72-7311
http://www.sanyo-marunaka.co.jp/

領収証

株式会社 山陽マルナカ

毎月15日は「GG感謝デー」
毎月10日は「ありが10デー」
毎月20日・30日はお客さま感謝デー
毎月第2日曜日はお得サンデー

2018/ 8/26(日) 15:05 ㊦0107

永野鉄舟 様
合計 ¥2,499
(内消費税等 ¥185)
但し お茶代

現金等
上記金額正に領収いたしました

美作店
岡山県美作市豊国原1-01-7-2

買上日 2018/ 8/26

※本書保管上のお願い
財布・手帳にはさんで保管いただく
場合、印字面を内側に折り保管
をお願いします。

領収証No.: 01072074

取2075 担当

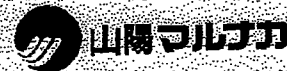

美作店
TEL0868-72-7300 FAX0868-72-7311
http://www.sanyo-marunaka.co.jp/

レジ印月糸田

㊦0107 2018/ 8/26(日) 15:05
取2075 担当

伊右衛門 2-L 552
(4個 X 単138)
おーいお茶 2-L 724
(4個 X 単181)
伊右衛門玄米茶 680
(4個 X 単170)
おーいお茶濃い茶 543
(3個 X 単181)

合計 ¥2,499

(内消費税等)

(様式第10号)

領収書用貼付用紙

(記載事項が重ならないよう貼付)

NO.3

会派 (戦気)



** 領収証 **

本社 岡山県津山市材木町1328-25
美作店 08687-2-8011
営業時間 朝7:30から夜8:00まで
ナンバメール会員募集中!!
お得なクーポン・情報配信中!!
詳しくはポスター・HPにて

2018年 8月24日(金)10:14 #023002
9754

11 紙コップ 30P ¥693内
P4562245648882
(7個 x @99)

小計 ¥693
(内税額 8% ¥51)
買上点数 7点

合計 ¥693
お預り ¥1,000
お釣り ¥307



第4回 NANBA ガーデニング
Photoコンテスト

応募作品募集中!
GREEN好き・写真好きの方!ぜひ応募下さい!

応募: 8/31(金)

企画内容・応募方法
応募フォームは
こちら →



領収書の宛名は、「岡野鉄舟議員」となっているが、

創生クラブ 山本重行議員 萬代師一議員 重平直樹議員 岩崎清治議員、
戦気 岩江正行議員、豊国 岡本泰介議員、日本共産党 倉地重夫議員、彩雲
の会 岡野鉄舟議員の8名で、平成30年8月26日に作東バレンタインプラ
ザで行った、合同による議会報告会に係る経費あり、代表幹事である岡野鉄舟
議員が立て替えて支払い、その後、各会派の人数により案分したものである。

お知らせ

議会報告会開催！！

このたび、美作市議会の5会派（8人）による議会報告会を下記により開催いたしますので、市内全域から多数ご参加頂きますようご案内申し上げます。

記

1. 日時 平成30年8月26日（日）
18時～
2. 場所 作東バレンタインプラザ（アトリウムロビー）
3. 基調報告（別紙：裏面） 18時～（30分程度）
 - （1）平成30年7月豪雨災害について
 - （2）クリンセンター長期包括運営業務委託契約について
 - （3）ジビエ倍増モデル事業について
 - （4）その他
4. 意見交換 基調報告終了後
・基調報告案件及び議会運営の在り方など、幅広く、自由に意見交換を行う。

※5会派

- 創生クラブ（山本(重)、萬代、重平、岩崎）
- 戦気（岩江）○豊国（岡本）○日本共産党（倉地）○彩雲の会（岡野）

<お問合せ>

岩崎：
岩江：
岡本：
倉地：
岡野：

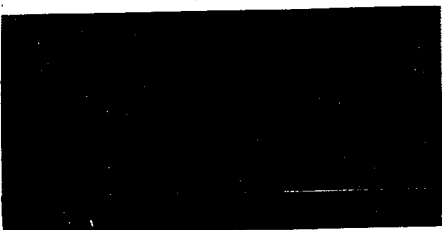

(別紙)

基 調 報 告

1. 平成30年7月豪雨災害状況等 (美作市提供資料より: 7月18日現在)

【市道・河川等災害復旧申請予定箇所】 57箇所: 被害総額: 327,500千円

【通行止め】 国道: なし、県道: 2箇所、市道: 21箇所

【農地被害件数】 田: 242件、畑: 63件

【農林業施設等被害件数】

ため池: 3件、井堰: 5件、農道: 28件、水路: 39件、橋梁: 1件、林道: 2件

【浸水状況】 床上: 45件 (うち非住居は20件)、床下: 103件 (うち非住居は25件)

【災害救援】

○倉敷市への災害医療チーム (大原病院) 派遣

(19日: 医師1名、看護師2名、理学療養士1名)

○倉敷市真備町への漏水調査派遣 (12~13日、17~18日各2名)

○倉敷市への職員派遣 (消防隊1隊4名: 9日~11日、救急隊1隊3名: 16日)

○倉敷市真備町への職員の災害ボランティア派遣 (19日まで延べ17人)

○総社市へのごみ収集支援 (土嚢袋1,000枚、パッカー車1台で2名 19日)

など

2. クリンセンター長期包括運營業務委託契約

(1) 概要

・平成26年10月から現在の施設について、①焼却炉の運転②残渣の積み込みを5年間3億円で業者委託をしているが、平成31年から10年間32億円でそれ以外の業務についても業者委託をしようとするもの。

(2) 問題点

①32億円に係る委託業務の範囲、委託業務ごとの内訳が明らかでない。

②一人当たり (年額) 経費が、他市町と比較して突出している。

美作市: 10,858円、津山市: 3,158円、和気町: 8,570円、赤磐市: 5,130円

(注: 契約内容が異なる部分もあるが、人口で割ったもの。)

3. ジビエ倍増モデル事業

(1) 概要

・美作市、真庭市、奈義町、岡山県、猟友会 (美作市、真庭市) 等がコンソーシアム (協力体) を作り事業を行うもので、現在の獣肉処理施設の指定管理者である(株)大黒天物産 (本社倉敷市在) からの負担金など約1億3,800万円を原資にして、現施設に隣接して、微生物を使った個体処理施設や保管庫などを新設する。

(2) 問題点

①コンソーシアムの組織づくり、予算内容及びその実現性、費用対効果等につき、執行部の十分な説明がない。

②新設施設の財産の帰属が明らかでない。

4. その他

・最近の議会で話題となったこと。

議会報告会一口メモ

◎財政状況（平成28年度決算）

①財政力指数0.26（県平均：0.54） ②経常収支比率89.3%（県平均：89.4%）

③実質公債費比率13.5%（県平均：8.6%）

※市平均は8.4%で、15市の中では一番悪い。

④将来負担比率38.6%（県平均：33.5%）

⑤自主財源比率23.1%（県平均：44.2%） ※27市町村の中で一番悪い。

※自主財源が乏しく交付税等の依存財源に頼らざるを得ない、財政的に体力の弱い団体。

◎公共施設等総合管理計画（当市では未策定。）

①更新費用（平成29から50年間）

・公共施設 : 約707億円（1年当たり14.1億円）

・インフラ（道路、橋梁など）：約829億円（1年当たり16.6億円）

②課題

・インフラは市民の生活に直結することから、更新費用約829億円は必ず必要。

・毎年捻出できる財源には限りがあり、期間中の財源不足額は約326億円。箱モノの更新費用707億円を切り詰める必要がある。（現在ある箱モノの施設数337について、約半分を統廃合しなければならない。）

◎看護学校、通信制高校

・看護学校

旧大原高校跡地を学校法人大阪滋慶学園に無償貸与。同学園が美作市からの補助金9.4億円（うち8億円は市が起債。）を原資に建設（平成30年4月開校。）

※生徒数 当初680人→39人（看護学科：32名、柔道整復：7名）

※日本語学科 10月1日開講予定

・通信制高校（平成30年4月開校） 通信生122名 通学生5名

◎特別支援学校

・日本体育大学附属高等支援学校の美作市への誘致

⇒美作市立の特別支援学校（高等部）の整備へ変更。

・平成33年4月の開校を目指し、岡山県教育委員会と協議中。

◎野田レーシングスクール

・平成27年5月18日開校。プロレースドライバーの育成を目指すレーシングスクールとして 朽木に開校。当初は6人在籍。（H28:5人,H29:1人,H30:ゼロ）

・これまでの補助金（6,900万円）

国：4,200万円，市：2,700万円（H27:1,000万円,H28:1,000万円,H29:700万円,H30:ゼロ）

◎告知放送（7月末現在の状況）

・光ケーブル設置の11,500戸の対応。

① 現告知放送機器の変更予定 約7,000戸（このうち約3,000戸が変更済）

② 変更を希望しない 約700戸、

③ 残り（順次連絡予定） 約3,800戸。

◎もうもう工房跡地

- ・現在、解体、整備中（8月末までの工期。）
- ・跡地の一角を高速バス利用者の駐車場としている。（8月1日から）
- ・課題
 - ① 整備内容 ②整備財源 ③運営主体など

◎特産館みまさか

- ・H30.6.11 株式会社へ商号変更
- ・役員（6月11日株主総会）5人
 - ① 社長 美作市経済部長
 - ② 監査委員（美作市監査委員）

◎美しい里山公園

- ・告示面積 314ha（H29末進捗率：78.5%）
- ・工事内容 H27～H28 既存林道（進入路）整備、測量
H29 園路：栄町から北原、H30 園路：北原から平福
- ・工事費 約7億円（H26～H31）

◎エアコン設置

- ①設置状況（小学校9校及び中学校5校）
 - ・平成26年度：英田小学校及び英田中学校のみ、普通教室を整備
 - ・平成29年度：小・中全ての特別教室を整備
 - ・平成30年度：中学校（英田を除く）4校の整備（2学期から利用）
- ② 課題 英田を除く8校の普通教室の早急な整備。

◎タクシー利用補助制度

- ・平成29年7月 市営バスが運行していない作東地域で開始。
対象は、70歳以上の高齢者、身体障害者、妊婦、運転免許証を自主返納した人
- ・平成29年12月 要介護1以上&運転免許証を持っていない人を市内全域で対象。
- ・平成30年6月 実施エリアを市内全域に拡大。年齢を70歳以上から65歳以上（&免許証を持っていない人。）に引き下げた。
2019年3月末まで続け、利用状況を踏まえて本格実施するかなどを判断。

<制度の概要>

- ① 補助額：1回3,000円を上限に、利用料金の半額。
(5,000円⇒2,500円,7,000円⇒4000円)
- ② 回数制限：なし。
- ③ 利用形態：市内を出発するか市内に到着するが条件。
- ④ タクシー会社：市内意に事業所を置くタクシー8社、福祉タクシー8社。
- ⑤利用者証：市くらし安全課又は各総合支所で受付。交付は郵送。

(様式第15号)

政務活動記録 (名刺代)

会派 (戦気)

支払年月日	枚数	金額 (円)
平成30年4月6日	100枚	3,500-
平成 年 月 日		
平成 年 月 日		
平成 年 月 日		
平成 年 月 日		
平成 年 月 日		
平成 年 月 日		
平成 年 月 日		
平成 年 月 日		
平成 年 月 日		
平成 年 月 日		
合計	①	3,500
該当経費 (①×按分率1/2、ただし年額上限5,000円)		1,750-

添付書類 ※様式第10号 (領収書貼付)

※作成した名刺

(様式第10号)

領収書用貼付用紙

(記載事項が重ならないよう貼付)

会派 (戦気)



美作市議会議員

岩江正行



領 収 証

No. _____

平成30年 4月 6日

岩江正行 様

金 額				9	3	5	00	円
-----	--	--	--	---	---	---	----	---

収 入
印 紙

但し 石刺印刷代
上記金額正に領収いたしました。

請求金額 ¥ _____
消費税額 ¥ _____



(有) 原 所

岡山県
TEL
FAX

(様式第14号)

使途項目別集計表

会派 (戦気)

※該当する使途項目に○

研究研修費 調査旅費 広報費 広聴費 その他経費

月日	内容等	金額 (円)
平成 30 年 4 月 6 日	名刺印刷代... (有)原田印刷	3,500 (1,750)
平成 30 年 6 月 8 日	文具用品代 (画用紙、マーカー)... カインズホーム津山店	√ 496
平成 30 年 8 月 26 日	5会派(8人)の議会報告会開催経費	3,372
平成 30 年 11 月 8 日	(独)高年齢・障害・求職者雇用支援機構宛て 簡易書留郵便代	√ 430
平成 30 年 11 月 26 日	(独)高年齢・障害・求職者雇用支援機構 開示請求手数料 (開示請求手数料900円+振込手数料540円)	√ 1,440
平成 30 年 12 月 13 日	(独)高年齢・障害・求職者雇用支援機構 開示請求実施手数料 (開示請求実施手数料5,270円+振込手数料540円)	√ 5,810
平成 30 年 12 月 13 日	(独)高年齢・障害・求職者雇用支援機構 開示請求 開示請求公文書写しの郵送用切手代	√ 1,330
平成 30 年 12 月 13 日	(独)高年齢・障害・求職者雇用支援機構 開示請求 申出書の簡易書留郵送代	√ 392
平成 31 年 3 月 12 日	岡山県保健福祉部 開示請求公文書写しの郵送用切手代、交付費用の現金書留代金...大野郵便局	√ 683
平成 31 年 3 月 13 日	岡山県 行政情報公開の公文書写し交付費用...岡山県保健福祉部 医療推進課 海原	√ 90
平成 年 月 日		
平成 年 月 日		
合計		

10,675-

(様式第10号)

領収書用貼付用紙

(記載事項が重ならないよう貼付)

会派

戦気

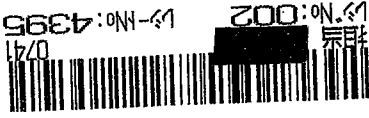

返品はお受け致しかねます。
必ず領収書をお持ち下さい。

2点/小計 ¥496
内税対象額 ¥496
消費税等 8%
お計り
¥4,510
¥5,006
¥496
¥36

081 N 437 37# ¥98
081 2-1-1 ¥398

2018年6月8日(金) 12:46
レシヨ田書
No: 4394
発行日: 2018年6月8日
相振: [Redacted]

領収証

戦気様

合計 (現金) ¥96 (クレジット) ¥0 (その他) ¥0 (内消費税等 ¥36)

但し
上記金額を正に領収いたしました。
印字面を内側に折り保管して下さい。
株式会社 カインズ 本社 埼玉県本庄市東富田88-2
0741-0002-4394
0741-0002-4394
2018年6月8日(金) 12:46 担当: [Redacted]

(様式第10号)

領収書用貼付用紙

(記載事項が重ならないよう貼付)

会派 (戦気)

書留・特定記録郵便物等受領証 (お)

戦気 領収書 岩江正行 様

ご依頼人のご住所・お名前

〒3824089 美作市役所

平成 30 年 11 月 8 日

〒701 岡山 TEL FAX

美作市役所 美作市議会 課 岩江正行 係

美作市議会事務局

総合支所 ☎77-1111 (代) 作楽総合支所
 総合支所 ☎78-3111 (代) 英田総合支所

〒100-8792 日本郵便株式会社
 東京都千代田区大手町2-3-1
 連絡先: 美作郵便局
 TEL: 0868-72-0471
 担当:
 受領No. 181108A6762
 端末番号: N77 切手箱: 01
 備考

[証紙切手引受]	32.0g
第一種定形外(規格内) 1通	¥120
特殊取扱 (内訳) 簡易書留	¥310
小計	¥430
郵便物引受合計通数	1通
課税計 (内消費税等)	¥430
非課税計	¥31
合計	¥70

1 お届け先

お問い合わせ番号 38240894160

〒261-8558
 千葉市美浜区若葉 3-1-2
 高齢・障害・求職者雇用支援機構
 企画部 情報公開広報課 御中
 齊木様

摘要 簡易書留

申出損害要償額

お届け先

お問い合わせ番号

合計

お預り金額

おつり

〒100-8792 日本郵便株式会社
 東京都千代田区大手町2-3-1
 取扱日時: 2018年11月 8日 14:06
 担当:
 発行No. 181108A6762
 連絡先: 美作郵便局
 TEL: 0868-72-0471

端N77箱01

(様式第10号)

領収書用貼付用紙

(記載事項が重ならないよう貼付)

会派 (戦気)

中銀キャッシュサービスご利用明細

毎度中国銀行をご利用いただきありがとうございます。ただいまお取扱いいたしました明細は下記のとおりでございますのでお確かめください。
○お取引後の残高欄の金額は決済未確定の取替額を含んでいます。
○残高の頭部に「-」印がある場合は、お借入れ残高を表わしています。
○お支払いいただきました手数料金額には消費税等が含まれています。

取扱店番	取扱日	お取引内容
0126230-11-26 お振込み		
銀行番号	取引店番	口座番号
お取引金額		¥900
手数料		¥540
おつり		¥560
お取引後の残高		
ご案内		
お振込明細		
[Redacted]		
ヨクシヤヨウシ 様 ご依頼人 センキ イワエマサユキ 様 TEL [Redacted]		

開示請求手数料

7900 -

7540 - (振込手数料)

手続案内資料
添付

14:42
01-02-383-05 (600.000) 29.12



領 収 証

戦気 岩江正行 様

★ ¥900 -

但し法人文書開示請求手数料として

平成30年11月26日 上記正に領収いたしました

内 訳

税抜金額

消費税額等 (%)

平成30年11月28日発行

独立行政法人
高齢・障害・求職者雇用支援機構 出納係

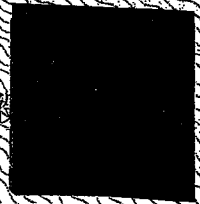

(全2枚)

平成30年11月22日

独立行政法人高齢・障害・求職者雇用支援機構
企画部情報公開広報課

法人文書開示請求の今後の手続の御案内

平成30年11月8日付けの法人文書開示請求につきまして、下記のとおり今後の手続等を御案内させていただきますので御確認とご対応をお願いいたします。

記

1 請求する法人文書の名称等の確認

電話にて確認させていただいた内容について、以下のとおり補修させていただきたいと思っております。補正内容について、誤りがないか確認していただき、誤りがない場合は、下記2の納付の手続きをお願いします。

もし、相違がある場合は、納付を行わずに急ぎ以下のお問い合わせ先まで連絡して下さい。

なお、本件以外の2件については、補正の必要はありませんので、いただいた開示請求書に記載の内容で手続きさせていただきます。

【補正前】

高齢者・障害者・求職者雇用支援機構が美作市に示した、耐震工事にかかわる「調停スケジュール（暫定版）」などにより実施した、①設計業務の仕様書と落札者がわかる書類一式、及び②工事発注の仕様書と落札者がわかる書類一式

【補正後】

高齢・障害・求職者雇用支援機構が美作市に示した、耐震工事にかかわる「調停スケジュール（暫定版）」などにより実施した、①設計業務の落札者がわかる書類一式、及び②工事発注の仕様書と落札者がわかる書類

2 開示請求手数料の納付

平成30年11月29日までに、開示請求手数料として、合計 **¥900円** の納付をお願いします。

(内訳)

(1) 受付 No21 (空戸補修関係) 開示請求手数料 300円 × 1件分 = 300円

(2) 受付 No22 (仕様書及び落札者がわかる書類)

開示請求手数料 300円 × 1件分 = 300円

(3) 受付 No23 (耐震工事の時期と工事内容等)

開示請求手数料 300円 × 1件分 = 300円

振込先は、次の口座です。

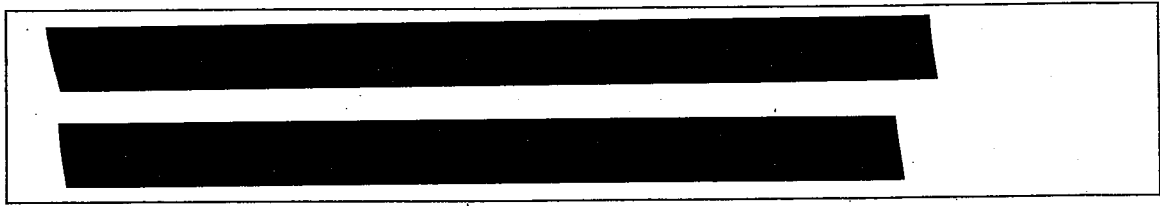

3 開示等の決定の通知

上記2の開示請求手数料の入金確認後、開示または不開示等の決定を行い、文書により通知します。

4 開示実施手数料の納付、開示の実施

開示決定後、開示を実施する段階で、開示実施手数料が必要となります。

開示実施手数料の額は、法人文書1件毎に、御希望の開示の実施方法に応じて、別表により算出した額から、上記2で納付していただく300円を減じた額とし、この額が300円以下の場合には無料となります。

また、開示文書の写し郵送を希望される場合には、郵送用の郵便切手を提出していただきます。当機構事務所（岡山支部等）で写しの交付を受ける場合は、郵便切手の納付は不要です。

なお、開示実施手数料及び郵便切手は、開示文書の枚数が確定しないと額が決まりませんので、開示決定通知時にお知らせします。

(お問合わせ先) 〒261-8558 千葉県千葉市美浜区若葉 3-1-2
独立行政法人高齢・障害・求職者雇用支援機構
企画部 情報公開広報課 担当：齊木
TEL 043-213-6207 FAX 043-213-6556

(様式第10号)

領収書用貼付用紙

(記載事項が重ならないよう貼付)

会派 (数原)

郵便領収書

数原 正行 様

[販売]

1000円普通切手・富士図 1枚 ¥1,000
 1,000円
 310円普通切手 1枚 ¥310
 310円
 20円普通切手・三ホンジカ 1枚 ¥20
 20円

小計 ¥1,330

課税計 ¥0
 (内消費税等 ¥0)
 非課税計 ¥1,330

合計 ¥1,330
 お預り金額 ¥1,330



〒100-8792 日本郵便株式会社
 東京都千代田区大手町2-3-1
 取扱日時: 2018年12月13日 13:41
 担当: [Redacted]
 発行No: 181213J1344 端N24箱01
 連絡先: 大野郵便局
 TEL 0868-78-2932

トマト・キャッシュサービスご利用明細票

いつもトマト銀行をご利用いただきありがとうございます。ただいまのご利用は下記のとおりでございます。どうぞお確かめください。あわせて裏面もご確認ください。

30.12.13 0015 032 10:24

2万円	1万円	5千円	1千円	500円	100円	50円	10円	5円	1円	お振込み
0	2	0	0	0	0	0	0	0	0	¥5,270
0	0	3	0	0	0	0	0	0	0	¥1,330
1	0	0	0	0	0	0	0	0	0	¥540

¥540 ¥4,500 ¥930

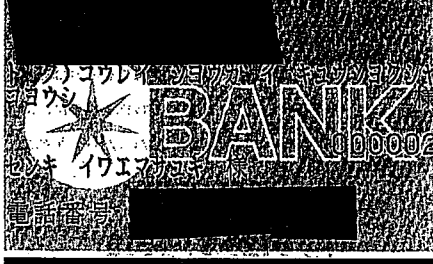

トマト銀行

(1枚目)
 開示請求の
 工本一代 75,270-
 7540-(振込手数料)
 返送用切手代 ¥1,330-
 (2枚目)
 郵送代 ~~7,400~~
 (申出書郵送代) ¥392-

領 収 証

数原 正行 様



日本郵便株式会社

平成30年12月13日 上記正に領収いたしました

平成30年12月30日現在

内訳

税抜金額

消費税額等(%)

独立行政法人

高齢・障害・求職者雇用支援機構 出納係

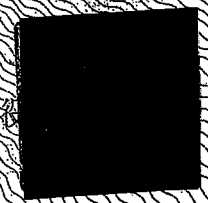

(様式第10号)

領収書用貼付用紙

(記載事項が重ならないよう貼付)

会派 (戦気)

様式第10号の2

平成 30年 12月 13日

法人文書の開示の実施方法等申出書

独立行政法人高齢・障害・求職者雇用支援機構理事長 殿

氏名又は名称

戦気 若江正行

住所又は居所

[REDACTED]

連絡先電話番号

[REDACTED]

法人文書開示決定通知書(平成30年12月5日付け30高障求発第266号)により通知のありました法人文書について、既報のとおり開示を受けるので、独立行政法人等の保有する情報の公開に関する法律第15条第3項及び同施行令第9条第2項の規定に基づき、申出をします。

○ 開示実施手数料の納付

いずれかの方法を選択し、○印を付して下さい。	1 情報公開窓口における現金納付	(受付印欄)
	② 口座振込 (振込日:平成30年12月13日) (金額:5,270 円)	

○ 写しの送付による場合: 同封する郵便切手の額 1,330 円分

備考	政務活動支弁の為、受領書の送付をお願いします。
----	-------------------------

(様式第10号)

領収書用貼付用紙

(記載事項が重ならないよう貼付)

会派 教気

書留・特定記録郵便物等受領証 (お客様控)

頁 1/1

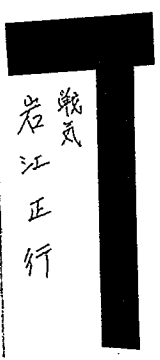
ご依頼人のご住所・お名前  教気 岩江正行		〒100-8792 日本郵便株式会社 東京都千代田区大手町2-3-1 連絡先：大野郵便局 TEL：0868-78-2932 担当：[Redacted] 受領No. 181213A2594 端末番号：N24 切手箱：01 備考		教気 領収書 岩江正行 様	
1 お届け先 お問い合わせ番号 43821853681		お届け先 お問い合わせ番号		[証紙切手引受] 第一種定形 1通 ¥82 特殊取扱 (内訳) 簡易書留 ¥310 小計 ¥392	
千葉県茨城県茨城3-1-2 独立行政法人 高齢・障害・求職者雇用支援機構 企画部 情報公開広報課 斉木 様		摘要 簡易書留 申出損害要償額		郵便物引受合計通数 1通 課税計 ¥392 (内消費税等 ¥29) 非課税計 ¥0 合計 ¥392 お預り金額 ¥1,002 おつり ¥610	
お届け先 お問い合わせ番号		お届け先 お問い合わせ番号		発行No. 181213A2594 端末N24箱01 連絡先：大野郵便局 TEL:0868-78-2932	
お届け先 お問い合わせ番号		お届け先 お問い合わせ番号		摘要	

(様式第10号)

領収書用貼付用紙

(記載事項が重ならないよう貼付)

会派 (岩江)

納入者用
③

公 金 領 収 書										No. 7489	
										No. 024	
金 額						¥910 ^円	決議 №.		内 訳 №.		
延 滞 金						〇	年度 30	会計種別 コード №.	010	区 分	06
計						¥910	納 期 前 ・ 後		分 納 ・	完 納	
内 訳						ただし 公文書開示 写し1枚10円× 9枚=90円					
現 金						¥910					
証 券						〇					
納入者住所/氏名						領 収 年 月 日 H31年 3月 13日					
岩江 正行 殿						上記のとおり領収しました。 課 (所) 名 総務部総務学事課 会計管理者・出納員 今井寿俊 又は収納出納員					

岩江 正行 様
領収書

[証紙切手引受]
第一種定形 1通 43.5g ¥92

特殊取扱 (内訳) 現金 (損害要償額) ¥430

小 計 ¥522

[販売] 円普通切手・ヤマブキ 140円 1枚 ¥140
現金封筒 (21円) 新 1枚 ¥21

小 計 ¥161

郵便物引受合計通数 1通 ¥543
課税計 (内消費税等 非課税計) ¥40 ¥140

合計 お預り金額 ¥683
おつり ¥703
おつり ¥20

〒100-8792 日本郵便株式会社
東京都千代田区大手町2-3-1
取扱日時: 2019年3月12日 9:58
担当 No. 19031Z0161 端24箱01
連絡先: 大野郵便局
TEL: 0868-78-2932

書留・特定記録郵便物等受領証 (お客様控)

ご依頼人のご住所・お名前

ご依頼主
おなまえ:Name
てんわ:Telephone

岩江 正行

ご依頼主
おなまえ:Name
てんわ:Telephone

お名前:Name
岩江 正行

てんわ:Telephone



〒100-8792 日本郵便株式会社
東京都千代田区大手町2-3-1
連絡先:大野郵便局
TEL:0868-78-2932
担当:
受領No. 19031220161
端末番号:N24 切手箱:01
備考

1 お届け先
お問い合わせ番号 20912391614

概要
現金書留

お届け先
お問い合わせ番号

概要
現金書留

お名前:Name
てんわ:Telephone

岡山県保健福祉部 医療推進課
地域医療評価整備班 海原様

086 228 7084

申出損害要償額
¥90

お届け先
お問い合わせ番号

概要
現金書留

申出損害要償額

お届け先
お問い合わせ番号

概要

申出損害要償額

お届け先
お問い合わせ番号

概要

申出損害要償額

お届け先
お問い合わせ番号

概要

申出損害要償額

お届け先
お問い合わせ番号

概要

申出損害要償額

※この受領証は損害賠償の請求をするときその他の場合に必要ですから、大切に保存してください。

10:57 送付済

FAX 送付状

送信日 平成31年3月12日

宛先

[FAX 番号]

[電話番号] 086-226-7084

岡山県保健福祉部

医療推進課

地域医療体制整備班

海原 様

差出人

[FAX 番号]

[電話番号] 



戦気 岩江正行

平素は格別のご高配を賜り厚く御礼申し上げます。

以下ご確認の程、宜しく願い申し上げます。

【件名:公文書の開示について】

本日、公文書開示に必要なものを現金書留で発送致しました。

ご確認の程、宜しく願い致します。

また、交付費用の領収書名は、

戦気 岩江正行

でお願い致します。

郵送による写しの交付を希望される方へ

郵送による公文書の写しの交付を希望される場合は、当該写しの郵送料を負担していただいておりますので、下記により写しの交付費用及び郵送用の切手を送付してください。

記

1 送付していただくもの

・写しの交付費用 10円 × 9枚 = 90円

(※現金書留により送付していただくか、郵便為替を送付してください。)

・郵送用の切手 140円分

(※切手を送付してください。)

2 その他

上記1を送付していただく際に、開示決定通知書の日付及び番号(通知書の右上に記載)が分かるものを同封してください。

領収後、折り返し公文書の写しを郵送します。

<送付先・連絡先>

〒700-8570 岡山市北区内山下二丁目4番6号

岡山県保健福祉部医療推進課地域医療体制整備班

担当 海原

Tel 086-226-7084