

| | | | | | | | | |
|----|----|------|-----|-------|-----|----|---|--|
| 種別 | 議長 | 事務局長 | 課長級 | 課長補佐級 | 係長級 | 主任 | 係 | |
| 第種 | | | | | | | | |

様式第7号(第6条関係)

平成30年4月9日

美作市議会議員 鈴木悦子様

会派名 公明党美作市議員団
 経理責任者氏名 和田広宣

29年度政務活動費収支報告書について

美作市議会政務活動費の交付に関する条例(平成18年美作市条例第18号)第7条第1項の規定により、別紙のとおり、29年度政務活動費収支報告書を提出します。

29年度政務活動費収支報告書

会派名 公明党美作市議員団

1. 収入

政務活動費 600,000円

2. 支出

| 項目 | 金額 | 備考 |
|-------|----------|--------------------|
| 研究研修費 | | |
| 調査旅費 | 208,642円 | 網走市、日本体育大学大津宿舎から川内 |
| 資料作成費 | | |
| 資料購入費 | | |
| 広報費 | 210,610円 | 広報紙代 郵送料 |
| 広聴費 | | |
| 人件費 | | |
| 事務所費 | | |
| その他経費 | | |
| 合計 | 499,252円 | |

(注) 備考欄には、主たる支出の内訳を記入のこと。

3. 残金

100,748円



(様式第14号)

使途項目別集計表

会派 (公明徳美市議団)

※該当する使途項目に○

研究研修費 調査旅費 広報費 広聴費 その他経費

| 月日 | 内容等 | 金額 (円) |
|---------------|--------|---------|
| 平成29年8月30日 | 交通費 | 6330 |
| 平成29年8月30日 | 研修費 | 2400 |
| 平成29年8月30日 | 研修生活動費 | 2250 |
| 平成29年8月30日 | 土産代 | 863 |
| 平成29年8月21~23日 | 網走市役所等 | 210,112 |
| 平成 年 月 日 | | |
| 平成 年 月 日 | | |
| 平成 年 月 日 | | |
| 平成 年 月 日 | | |
| 平成 年 月 日 | | |
| 平成 年 月 日 | | |
| 平成 年 月 日 | | |
| 合計 | | 221,955 |

政務活動記録

会派 (公明党茨城市議員団)

| | |
|--------------|---|
| 活動年月日 | 平成 29 年 8 月 3 日 ~ 平成 29 年 8 月 4 日 |
| 場所 | 滋賀県大津市 |
| 相手方 (対象者) | 平成 29 年度第 20 回市町村議会議員特別セミナー |
| 活動議員氏名 | 和田 広宣 |
| 目的・内容 結果等 | <p>1. 第 20 回全国市町村議会議員特別セミナー</p> <p>① 2025 年の工作医療介護給付確保政策</p> <p>② 子供の貧困対策</p> <p>③ 認知症対策</p> <p>④ 健康と福祉の連携</p> <p>2. 大津市生活困窮世帯の子供に対する支援事業の視察</p> <p>① 子供学習支援事業の取り組み</p> <p>② 子供食堂の設置取り組み</p> <p>子供にとっての 大人、青年とのつながりの重要性等と学ぶ事が出来た。</p> |

| 上記活動に要した経費 | | |
|------------|---------------|---------|
| 支出費目 | 内容 | 金額 (円) |
| 研修旅費 | 旅費・研修費・宿泊費・土産 | 11,843円 |
| | | |
| | | |
| | | |
| | | |
| | | |
| | | |
| | | |
| | | |
| タクシー代 | | |
| 宿泊費 | | |
| 合計 | | 11,843円 |

添付書類 ※様式第10号 (領収書貼付)

※様式第13号 (他会派と合同で活動し、按分した経費がある場合)

※様式第14号 (使途項目別集計表)

※資料等

全国研第283号
平成29年6月23日

岡山県 美作市議会議長様

公益財団法人全国市町村
全国市町村国際文化研修
学長 松崎 茂
滋賀県大津市唐崎二丁目

研修受講の決定について

先にお申込みいただきました貴所属議員の研修受講について、次のとおり決定しましたので、お知らせいたします。
つきましては、以下の事項にご留意のうえ、所要の事務手続等についてよろしくお願
いします。

| | |
|------|------------------------|
| 氏名 | 和田 広宣 |
| コース名 | 平成29年度第2回市町村議会議員特別セミナー |
| 研修期間 | 平成29年8月3日（木）～ 8月4日（金） |

1 研修受講に要する経費の納入について

下記金額を指定期間内に指定口座へ振り込んでください。
なお、本決定通知をもって請求書に代えさせていただき、別途請求書は発行しませ
ん。

(1) 納入金額：6,650円 〈内訳〉 研修費(①,200) 2,400円
食費 2,000円 予計
研修生活動費 2,250円

(2) 指定期間：平成29年7月25日（火）～ 7月31日（月）

(3) 指定口座：

名義人：ザイ センコクジョウリョウカンシュウザイダン
センコクジョウリョウカンシュウ
(公財)全国市町村研修財団
全国市町村国際文化研修所

注1) 振込依頼書の「ご依頼人氏名欄」は、必ず貴団体名を記入してください。
注2) 貴団体からの振込通知書の送付は不要です。

(様式第12号)

支払証明書 (研究研修費 / 調査旅費 / 要請、陳情活動)

会派 (公明党美作市議団)

| | | | | | |
|--|------------------|---|----|-------|---|
| 活動議員氏名 | 和田 広宣 | | | | |
| 支払先住所 | 大阪府此花区北港1丁目3番23号 | | | | |
| 支払先名称 | 西日本旅客鉄道株式会社 | | | | |
| <table border="1"><tr><td>金額</td><td>5,660</td><td>円</td></tr></table> | | | 金額 | 5,660 | 円 |
| 金額 | 5,660 | 円 | | | |
| ただし、美作IC～京都駅 | | | | | |
| 領収書を徴することができなかった理由 | 乗車券を回収できなかった | | | | |
| 上記記入事項に相違ありません。 | | | | | |
| 平成 29 年 8 月 10 日 | | | | | |
| 会派名 公明党美作市議団 | | | | | |
| 代表者名 山本 雅彦 | | | | | |

※JR、バス等の公共交通機関で領収書の入手が困難であった場合の証明とする。

(様式第12号)

支払証明書 (研究研修費/調査旅費/要請、陳情活動)

会派 (公明党妻作市議団)

| | | | | | |
|---|-----------------|---|----|------|---|
| 活動議員氏名 | 和田 広宣 | | | | |
| 支払先住所 | 大阪市北区芝田2丁目4番24号 | | | | |
| 支払先名称 | JR西日本 | | | | |
| <table border="1"><tr><td>金額</td><td>240.</td><td>円</td></tr></table> | | | 金額 | 240. | 円 |
| 金額 | 240. | 円 | | | |
| ただし、 <u>原柳～原崎</u> | | | | | |
| 領収書を徴することができなかった理由 | 自働券有様のため | | | | |
| 上記記入事項に相違ありません。 | | | | | |
| 平成 29年 8月 10日 | | | | | |
| 会派名 公明党妻作市議団 | | | | | |
| 代表者名 山本雅彦  | | | | | |

※JR、バス等の公共交通機関で領収書の入手が困難であった場合の証明とする。



www.jr-odekake.net
JRおでかけネット

検索結果一覧

京都 → 唐崎 2017年11月04日 15:05出発

× 閉じる

第1経路 安 IC

所要時間: 14分 金額: 240円 乗換: 0回 JR営業キロ: 14.0km

15:11 京都

3番のりば発

[14分]

<当駅始発>
琵琶湖線・湖西線普通(近江今津行)

乗車券
240円

15:25 唐崎

表示の時刻・運賃料金・のりば等の情報はあくまでも目安としてご利用ください。

アイコンの説明

- 出発駅
- 到着駅
- 乗換駅
- 折返し接続
- 表示された経路の中で最安
- ICカード利用可(JR西日本エリア)

表示日時 2017/11/04 15:06

印刷する

× 閉じる

COPYRIGHT© WEST JAPAN RAILWAY COMPANY ALL RIGHTS RESERVED.

このサイトに掲載されている情報は、JR西日本が提供しております。

(様式第12号)

支払証明書 (研究研修費/調査旅費/要請、陳情活動)

会派 (公明党美作市議員)

| | | | | | |
|--|-----------------|---|----|-----|---|
| 活動議員氏名 | 和田玄 | | | | |
| 支払先住所 | 大阪市北区芝田2丁目4番24号 | | | | |
| 支払先名称 | JR 西日本 | | | | |
| <table border="1"><tr><td>金額</td><td>190</td><td>円</td></tr></table> | | | 金額 | 190 | 円 |
| 金額 | 190 | 円 | | | |
| ただし、唐崎 ~ 大津系駅 | | | | | |
| 領収書を徴することができなかった理由 | 自動販売機の為 | | | | |
| 上記記入事項に相違ありません。 | | | | | |
| 平成 29 年 8 月 10 日 | | | | | |
| 会派名 公明党美作市議員 | | | | | |
| 代表者名 山本雅彦 | | | | | |

※JR、バス等の公共交通機関で領収書の入手が困難であった場合の証明とする。

4/17 12:51 → 14:31

1時間40分 乗換 1回 420円



唐崎

12:51



2番線発

3分



JR

湖西線(京都市)

190円

3.1km

12:54



大津京/大津京駅

1時間

駅舎側発

21分

改札/出口: 出口

14:15



(様式第12号)

支払証明書 (研究研修費/調査旅費/要請、陳情活動)

会派 (公明党市議団)

| | | | | | |
|---|-----------------|---|----|------|---|
| 活動議員氏名 | 和田 広宣 | | | | |
| 支払先住所 | 大阪市北区芝田2丁目4番24号 | | | | |
| 支払先名称 | JR 西日本 | | | | |
| <table border="1"><tr><td>金額</td><td>2000</td><td>円</td></tr></table> | | | 金額 | 2000 | 円 |
| 金額 | 2000 | 円 | | | |
| ただし、下津京 → 京都駅 | | | | | |
| 領収書を徴することができなかった理由 | 自転車乗りの為 | | | | |
| 上記記入事項に相違ありません。 | | | | | |
| 平成 29年 8月 10日 | | | | | |
| 会派名 公明党市議団 | | | | | |
| 代表者名 山本 雅彦 | | | | | |

※JR、バス等の公共交通機関で領収書の入手が困難であった場合の証明とする。



大津京→京都 2017年08月18日15:26出発

15:38発→15:48着 10分(乗車10分)

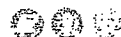

乗換: 0回

10.9km

IC優先: 240円

定期券 通勤: 1か月 7,130円 / 3か月 20,310円 / 6か月 34,210円

15:38 大津京

2駅



JR湖西線・京都行 3・4番線発→3番線着

240円

15:48 京都

(例) 用件や行き先などを入力すると、経路とともに印刷できます。

印

印

印

印

印

(様式第13号)

他会派と按分した経費 (研究研修費 / 調査旅費 / 要請、陳情活動)

| | |
|---------------|-----------------------------------|
| 活動年月日 | 平成 29 年 8 月 3 日 ~ 平成 29 年 8 月 4 日 |
| 場所 | 全国国際文化研究所 / 大津市役所 |
| 相手方 (対象者) | 講師 [redacted] / 大津市安部区 中川俊長・植松氏 |
| 活動した 会派と人数 | 会派 (公明党美作市議団) 人数 (1) 名 |
| | 会派 (松樹千年翠の会) 人数 (1) 名 |
| | 会派 (梅の会) 人数 (1) 名 |
| | 会派 (創生クラブ) 人数 (1) 名 |
| | 会派 (彩雲の会 / 日本共産党) 人数 (各 1) 名 |
| 合計 ① (6) 名 | |

| 上記活動に要した経費 | | |
|------------|------------------|--------|
| 支出費目 | 内容 | 金額 (円) |
| 研修旅費 | 2泊1日 中津 尾あかき川 2泊 | 5180 |
| | | |
| | | |
| | | |
| | | |
| | | |
| | | |
| | | |
| | | |
| | | |
| | | |
| | | |
| 合計 | | ② 5180 |

| | |
|----------------------|---------|
| 一人当たりの活動経費 (② ÷ ①) | ③ 863 円 |
|----------------------|---------|

| 会派ごとの活動費 | | |
|-------------------|----------------|--------|
| 会派 (公明党美作市議団) | (③ × 活動した人数) | 863 円 |
| 会派 (松樹千年翠の会) | (③ × 活動した人数) | 863 円 |
| 会派 (梅の会) | (③ × 活動した人数) | 863 円 |
| 会派 (創生クラブ) | (③ × 活動した人数) | 863 円 |
| 会派 (彩雲の会 / 日本共産党) | (③ × 活動した人数) | 1726 円 |

お客様へのお申し込み
 お届け先様の「郵便番号」のご記入をお願いします。
 取扱店・CVSにお持込みの場合は「請求書あり伝票」をご使用下さい。

お荷物のお問い合わせはヤマト運輸ホームページへ **ヤマト運輸** 検索

ご希望の方は、お届け時間帯にチェックをして下さい。

ご依頼主控

指定 無し
 午前
 14時
 16時
 18時
 20時
 19時
 21時

標準電話：PHSよりナビダイヤル 0570-200-000
 固定電話よりフリーダイヤル 0120-01-9625
 050 JP電話よりビジネスダイヤル 050-3786-3333
 ヤマト運輸株式会社 本社 03(3541)3425
 東京都千代田区千代田16-2109
 交通事情等によりお届け日・お届け時間帯に添えない場合もありますので予めご了承下さい。

郵便番号 520-0106
 電話 TEL [Redacted]
 住所・Receiver's address 滋賀県大津市唐崎2丁目13-1
 全国市町村国際文化研究所
 管理室気付 2745号室
 氏名・Receiver's name 美作市市議会議員金谷のり子様
 氏名・Shipper's name 金谷のり子様

お届け先 分からない場合
 ご希望時間帯 分かる場合

品名 (女子・なまもの) Contents (Fragile・Perishable)
 品名は変更する時詳しくご記入ください。*宅急便で現金は送付できません。
 菓子箱 2個

ゴルフ・スキー・空港 クラブ本数 本
 ゴルフ・スキー・レンタカーは除算日

集荷・待込 (領収書未取・電子マネー・メンバー割・積算カード・回数券)

| | | | | | |
|-----|-----|-----|-----|-----|---|
| 60 | 80 | 100 | 運賃 | 872 | 円 |
| 120 | 140 | 160 | 料 | | 円 |
| 077 | 080 | 合計 | 872 | 円 | |

お客様コード [Redacted]
 受付日 29年8月3日 運送料一万円未満
 お届け日 8月4日

クロネコメンバーズに登録すると、受け取る・送るが便利になります
 株式会社 金谷 [Redacted]

品番902

17 (TF)

QRコード

郵便 郵便

山陽ワルカ
 美作店
 TEL:0868-72-7300 FAX:0868-72-7311

領収証
 株式会社 山陽ワルカ

いつも、ありがとうございます
 またのご来店をお待ちしております

2X 2,590
 あかた川 5,180

合計 ¥5,180
 現金 ¥10,000
 お釣 ¥4,820

お買上げ商品数: 2 (消費税等) 383

◆印はセゾン・カーゴの税制対象商品
 UJ 111 2017/08/03(木曜日)12:22
 取: #37839 担当: [Redacted]

5/20/19 7628639

1/22/19

第2回全国市町村議会議員特別セミナー及び大津市生活困窮世帯の子供に対する支援事業の視察報告書

報告者・公明党美作市議団

和田広宣

1、視察年月日

平成29年8月3日(木)～8月4日(金)

2、受講・視察場所

全国国際文化研究所

大津市役所

3、参加者 公明党美作市議団(和田)・松樹千年翠の会(内海)・梅の会(金谷)・創生クラブ (萬代)・彩雲の会(岡野)・日本共産党(倉地)

4、研修目的

① 全国市町村議会議員特別セミナー

美作市文教厚生委員会として、現在の課題の、地域包括ケアシステムの構築・子供の貧困対策・認知症対策・災害と福祉の連携の最新の講義を受講することにより、今後、美作市実態・課題等を再確認し、行政への監督・提言に活かしていく。

② 大津市生活困窮世帯の子供に対する支援事業の視察

美作市も社会福祉協議会を中心に、子供の居場所づくり等を始めているが、まだまだ課題も多いとの事。他市の先進事例を研究・調査し今後の美作市の活動に提言し、子供の貧困対策に活かしていく。

5、 8月3日～4日 全国市町村議会議員特別セミナー

①2025年に向けた医療介護総合確保政策(地域包括ケアシステムと地域医療構想)

講師 慶應義塾大学

少子高齢化の中、在宅介護に向けて地域包括ケアシステム構築に向けての地域マネジメントの重要性・中間支援組織のバックアップ。又、首長の思い切った覚悟が必要とされる(医師会等トップレベルの協定) 高齢者だけでなく、障害者・学童・又、支える家族への支援等の部局横断型組織のコーディネートが必要とされる。

②子供の貧困対策

講師 反貧困ネットワーク

子供の貧困とは、単に経済だけの問題ではなく、愛情・つながり・体験・知識・トラブル対応等・家庭で身に着けることが相対的貧困にある。学校では格差是正には限界がある。多世代交流拠点・子ども食堂等での交流を通して自分の為に、かまってくれる人・場所の存在が重要。

③認知症対策(団塊の世代が高齢者となる2025年に向けて)

講師 医療法人社団つくし会

認知症高齢者は2015年に500万人を超え、2025年には1000万人に達すると言われている。政府は新オレンジプランを作成。予防法の確立や早期段階での支援・認知症サポーターの養成(600万人から800万人に目標を変更)。美作市では出前講座などの実施により、認知症の理解者やサポ

ーターの養成を行っているが、認知症初期集中支援チームの設置や認知症カフェの開催等の対応が急がれる。

④災害と福祉の連携(これまでの活動体験から)

講師 レスキューストックヤード

阪神淡路大震災・東日本大震災等多くの被災者支援活動に参加された体験をもとに、まず、確保するもの(トイレの掃除及び設置・食事スペースと生活スペースの分離・高齢者向けスペース・段ボール製簡易ベットの設置)を常日頃からの避難訓練等で意識しておくことが大事。美作市での自主防災組織を中心にした地域の避難シュミレーションの実施率をあげていきたい。

6、 8月4日 大津市生活困窮世帯の子供に対する支援事業の視察

大津市福祉子ども部福祉政策課(安孫子課長・中川係長・植松介護福祉士)

大津市では、子どもの学習支援事業として、中3学習会・トワイライトステイ・寺子屋プロジェクトの3事業が実施されている。対象は生活保護世帯・ひとり親世帯・生活困窮の恐れのある生徒がメインとなるが、寺子屋プロジェクトは、学区内のすべての小中学生が対象となる。子供は、信頼できる大人や、若者とつながったとき未来は大きく変わる。生活福祉課の直営や社会福祉協議会のもと、NPO法人や学生ボランティアの方々が一つ一つ積み上げながら、子ども一人一人の自己肯定感・思い出づくりに奮闘されているとの事です。又、子ども食堂は、市内14か所で取り組まれています。食を通じた居場所とつながりづくりに、社会福祉法人・社会福祉協議会・子どもソーシャルワークセンターを中心に地域のボランティアの方々の協力を得て失敗・成功を繰り返しながら精力的に運営されているとの事でした。美作市でも本年より子ども食堂を展開していくとの事です。是非とも大きく広がっていくよう応援していきたいと思います。



盛安寺 庭園

大津市福祉子ども部
福祉政策課

課長(兼)臨時給付金支給業務室長

安孫子 豊

〒520-8575
大津市御陵町3番1号
電話(077)528-2740番
FAX(077)525-3305番
E-mail: [REDACTED]

びわ湖大津 観光百景



大津市福祉子ども部福祉政策課
地域福祉係長

仲川 慶

Nakagawa Yasushi

滋賀県大津市御陵町3番1号
TEL.077-528-2740
FAX.077-523-0412

E-mail: [REDACTED]



【おおつ光くん】



大津市
福祉子ども部 福祉政策課

植松 美帆

Uematsu Miho
(社会福祉士)

〒520-8575 大津市御陵町3番1号
TEL.077-528-2740(直通)
FAX.077-523-0412

E-mail: [REDACTED]

(様式第1号)

政務活動記録

会派 (文明堂製作所様田)

| | |
|--------------|--|
| 活動年月日 | 平成29年8月21日 ~ 平成29年8月23日 |
| 場所 | 北海道網走市 志苑市 |
| 相手方 (対象者) | 網走市 岩永部長 交換学校 [REDACTED] [REDACTED] X-TECHニッポン専門学校 |
| 活動議員氏名 | 山本 程彦 和田 広宣 |
| 目的・内容 結果等 | 1. 交換学校に対する網走市の支援状況 (構想から開学まで) 2. 開学した交換学校の様相 3. 北海道 X-TECHニッポン専門学校では柔道 整備師 鍼灸師など 入学者・卒業生の状況、生徒数の推移など (以下別紙参照) |

上記活動に要した経費

| 支出費目 | 内容 | 金額 (円) |
|-------|--------------|----------|
| 研修旅費 | 旅費・宿泊費、カーリム代 | 210,112円 |
| タクシー代 | | |
| 宿泊費 | | |
| 合計 | | 210,112円 |

添付書類 ※様式第10号 (領収書貼付)

※様式第13号 (他会派と合同で活動し、按分した経費がある場合)

※様式第14号 (使途項目別集計表)

※資料等

請 求 書

2017年8月28日 発行

団体名 **美作市議会・公明党美作市議団** 様

利用日 8/21~23 今度は

誠にありがとうございます。

つきましては、下記の通りご請求申し上げます。

お振込先 中国銀行 林野支店 (普) 1428371

JA勝英 作東支店 (普) 0010091

トマト銀行 林野支店 (普) 5684811

岡山県美作市小野2382-5

株式会社 

代表取締役

TEL 086

FAX 086

| | |
|---|---|
| 社長印 | 担当印 |
|  |  |

8 月 28 日

| 項 目 | 単 価 | 数量 | 金 額(円) |
|---------------------|--------|----|---------|
| 送迎用貸切バス料金 (高速料金・税込) | 15,000 | 2 | 30,000 |
| 航空券 | 57,710 | 2 | 115,420 |
| レンタカー料金 (3日間) | 8,460 | 2 | 16,920 |
| 宿泊料金 (ドーミーイン網走) | 11,150 | 2 | 22,300 |
| 宿泊料金 (アパホテル札幌駅南) | 11,870 | 2 | 23,740 |
| 旅行傷害保険 | 300 | 2 | 600 |
| | | | |
| | | | |
| | | | |
| | | | |
| | | | |
| | | | |
| | | | |
| | | | |
| | | | |
| | | | |
| | | | |
| | | | |
| 合 計 | | | 208,980 |

(様式第10号)

領収書用貼付用紙

(記載事項が重ならないよう貼付)

会派 (公明党美作市議団)

領 収 証

No. _____

公明党美作市議団 様

29年10月26日

現金
 小切手

| | |
|----|------------|
| 金額 | ¥208,980.- |
|----|------------|

但し 視察研修旅費として、
上記の金額正に領収いたしました



内訳 _____
税抜金額 _____
消費税額等 (%) _____

株式会社 香
〒709-4203
美作市 野2382-5
76-7430
76-7431



(様式第13号)

他会派と按分した経費（研究研修費／調査旅費／要請、陳情活動）

| | |
|-----------|---|
| 活動年月日 | 平成 29 年 8 月 27 日 ~ 平成 29 年 8 月 23 日 |
| 場所 | 北海道調査研究所 日本文学館学校、北海道庁庁舎（札幌）専門学校 |
| 相手方（対象者） | 札幌市立岩尾別荘学校、 XXXXXXXXXX XXXXXXXXXX 専門学校 XXXXXXXXXX |
| 活動した会派と人数 | 会派（公明党美作市議団） 人数（ 2 ）名 |
| | 会派（清新会） 人数（ 1 ）名 |
| | 会派（緑政会） 人数（ 1 ）名 |
| | 会派（松樹学翠会） 人数（ 1 ）名 |
| | 会派（鳳吟会、功和会、英風会） 人数（ 各 1 ）名 |
| | 合計 ①（ 8 ）名 |

上記活動に要した経費

| 支出費目 | 内容 | 金額（円） |
|-------------------|------|---------|
| 研究旅費 | かりり代 | 4,529 |
| | | |
| | | |
| | | |
| | | |
| | | |
| | | |
| | | |
| | | |
| | 合計 | ② 4,529 |
| 一人当たりの活動経費（② ÷ ①） | | ③ 566 円 |

会派ごとの活動費

| | | |
|---------------|--------------|-----------|
| 会派（公明党美作市議団） | （③ × 活動した人数） | 566 × 2 円 |
| 会派（清新会、松樹学翠会） | （③ × 活動した人数） | 566 × 2 円 |
| 会派（緑政会、功和会） | （③ × 活動した人数） | 566 × 2 円 |
| 会派（鳳吟会） | （③ × 活動した人数） | 566 円 |
| 会派（英風会） | （③ × 活動した人数） | 566 円 |



(有) マルカ桧原商店
 セルフ女満別空港
 北海道網走郡
 大空町女満別中央260-14
 TEL:0152-74-3545 SS:18043-11665

領収書

2017年08月22日 13:03 伝票No. 2163
 取引通番 3694

530-11665-0000-0006 * 18043
 現金

0120-00 7546
 レギュラーガソリン P08 ¥1438
 数量 11.60L
 単価 @124

合計 ¥1,438
 (内税分消費税 ¥107)

お預り ¥2,000
 お釣り ¥562
 4:0000000-0:0000000 03

処理日付: 2017/08/22 7546-7546
 100取引
 領収書にかえさせていただきます。

キャンペーン期間: 7/21 ~ 8/31

10万 Ponta ポイントが
 抽選で当たる!

ポイント2倍キャンペーン実施中!

くわしくはこちら▶



ENEOS

納品書(領収書)

2017年08月23日 14:21

売上
 現金フリー 様 M
 6-111111-49997-000
 現金フリー
 実車番 6825
 0026-00
 レギュラー P10 ¥3,091
 数量 24.73L(個) *
 単価 @125
 (内消費税 @3.80 ¥1,330)

 合計 ¥3,091
 (内消費税等(8.00%) ¥229)

オリックス自動車
 レンタカーステーション千歳
 北海道 千歳市
 美々758-171
 TEL:0123-22-0543 SS-111111
 レポートNo 0907-17 データNo9122-9122
 0001ORIX 2017/08/23

レンタカーガソリン代

4529円

4529円 ÷ 8 = 566円

566 / 11

公明党美作市議員団 負担分

1,132

北海道網走市、日本体育大学付属高等支援学校及び北海道メディカル・スポーツ専門学校視察報告書

報告者・公明党美作市議団
山本 雅彦・和田広宣

1、視察年月日

平成 29 年 8 月 21 日（月）～23 日（木）

2、視察場所

網走市役所・日本体育大学付属高等支援学校・北海道メディカルスポーツ専門学校・を視察研修した。

3、参加者・公明党美作市議団（山本、和田）・清新会（鈴木）・緑政会（日笠）・松樹千年翠の会（内海）・風の会（尾高）・功和会（安藤）・英風会（青山）

4、研修目的

美作市として「高等支援学校」の誘致を研究している中で、平成 29 年 4 月に網走市に開校した「日本体育大学付属高等支援学校」及び「網走市役所」において、その経過と現状について研修した。また、北海道メディカルスポーツ専門学校では「スポーツ学科」「柔道整復師学科」「鍼灸学科」について研修した。

5、高等支援学校の用地、建物は「旧北海道高等技術専門学院」の跡地を北海道より払い下げてもらい、整備を進めてきたもので、網走市としては [REDACTED] を投資してきた。なお、日本体育大学が要した費用は [REDACTED] との事であった。今後の網走市からの支援としては、奨学金などであるが、原資は「ふるさと納税」の寄付金を当てていくとのことで、市民の理解を得ているとの事であった。

また同地は東京農大の「オホーツクキャンパス」があり（在籍者 1,700 人）、市民との関わりあいも大きく、アスリートたちの合宿地にもなっていることが大きく影響していると思われる。美作市に支援学校の誘致を進めるのであれば、市として相応の財政支出が必要と思われる。

北海道メディカルスポーツ専門学校では、柔道整復師、鍼灸師などについて研修した。3 学科の定員数はスポーツ学科（50 名、2 年制）柔道整復師学科（60 名、3 年制）鍼灸学科（30 名、3 年制）で、それぞれ国家資格の取得においては高い合格率を維持している。なお、柔道整復師については、道内ではやや飽和的であるとの説明があった。

以下別紙報告書参照

美作市議会 7 会派視察研修報告書

公明党美作市議団
報告者 山本雅彦 和田広宣

期 日：平成 29 年 8 月 21 日（月）～23 日（水）

視察場所：北海道網走市役所（北海道網走市南 6 条東 4 丁目）

日本体育大学付属高等支援学校（北海道網走市大曲 1 丁目 6 番 1 号）

北海道メディカル・スポーツ専門学校（北海道恵庭市恵み野北 2 丁目 12-4）

参加会派：清新会（鈴木悦子） 松樹千年翠の会（内海健次） 緑政会（日笠一成）

風の会（尾高誉久） 公明党美作市議団（山本雅彦 和田広宣）

功和会（安藤 功） 英風会（青山 慶）

研修目的：美作市が取り組んでいる「日本体育大学と連携した特別支援学校の整備」並びに、来年 4 月開校の「美作市スポーツ医療看護専門学校」について調査研究するため

【網走市役所】

説明者：網走市企画振興部長 岩永雅浩 氏

○誘致から開校への主な流れ

平成 24 年 10 月 旧北海道高等技術専門学院を候補地として日体大に提案
（理事長、常務による学校施設、スポーツ施設等の視察）

11 月 準備委員会設置
（許認可権を持つ北海道からの情報収集開始）

12 月 日体大理事・評議会で網走市での創設を検討することを決定

平成 25 年 2 月 日体大理事・評議会で網走市での創設計画を決定

4 月 日体大特別支援学校設立準備室開設

12 月 北海道、国からの用地・施設の取得

平成 27 年 3 月 市有財産の無償譲渡

4 月 北海道へ「認可計画書」提出（6 月了承通知受領）

平成 28 年 4 月 北海道へ「認可申請書」提出

7 月 北海道私学審議会による認可後、生徒募集開始

平成 29 年 4 月 開校

○誘致の決め手

- ・東京農業大学オホーツクキャンパス（平成元年開校）の成功事例

定員を超える入学生のある東京農大（在籍者 1700 名）は、市民がささえてきたところが大きく、そのような市民と大学とのかかわりを高く評価された。

- ・充実したスポーツ施設

網走市はスポーツ合宿誘致に 30 年の実績があり、スポーツ施設が充実している。

日体大附属高等支援学校はスポーツを教育課程の柱の一つに掲げており、網走市の充実したスポーツ施設の環境を高く評価された。

- ・充実した医療機関

市内には脳神経外科病院や総合病院のほか、胃腸科、アレルギー科、麻酔科、精神・神経科に対応できる医療施設がある。特に、精神・神経科に対応できる医療環境を高く評価された。

- ・共存社会に対する市民の高い見識

市内には養護学校や精神科の入所施設があり、普段の生活の中でかかわりを持っているが、特別な意識をもって接することはなく、共存社会に対する市民の高い見識を高く評価された。都市部では迷惑施設としてとらえられることもあるが、網走市ではそのような感覚はなく、逆に歓迎されている現実を日体大側は大変喜んでい

○誘致から開校までの支援

平成 25 年度

北海道所有の旧北海道高等技術専門学院の敷地並びに建物取得

グランド基準面積確保のため国有地取得

平成 25 年度～26 年度

市有財産移転に伴う代替用地・施設の取得改修関係

平成 28 年度

屋内直線走路建屋整備 1/2 地方創生拠点整備交付金充当)

施設整備事業補助金 ふるさと寄付金充当 機械・備品等購入)

※ソフト分を含めた誘致支援事業費合計

○今後の支援（平成 29 年度予算額）

- ・入学支援事業補助 [REDACTED] …10 カ年継続事業
入学決定時に納付する費用の一部を保護者等に給付
- ・運営費補助 [REDACTED] …2 カ年事業
私学助成補助金が適用されない 2 カ年の経営健全化への支援
- ・施設整備事業補助 [REDACTED]（車両・農機具・部活備品等整備費）
施設整備、教育活動、市民交流活動に関する経費の一部を支援
- ・開校記念事業 [REDACTED]（集団行動演技会他）

※事業費全額ふるさと寄付金を充当している [REDACTED]

上記支援事業のうち施設整備事業補助については、ふるさと寄付金のうち特に当該支援学校を指定したものを充当している。

※開校までの網走市の支援額は北海道、国から取得した用地、建物並びに市有物件の無償譲渡が主なものであり、上記のとおり約 [REDACTED] [REDACTED] である。

また、今後の支援についてもふるさと寄付金の使途に反しない範囲での対応となっているため、特に議会並びに市民からの批判は無いとのことである。

○北海道との連携

網走市の私学の支援学校誘致に対し、私学の設置認可等の許認可権限を持つ北海道庁は、道有財産の移譲や設置計画提出前の施設整備事前着工の内諾など全面的にバックアップをした模様である。

○総合戦略での位置付け

東京農業大学や日本体育大学附属高等支援学校と連携しながら、地域の教育力を強化し、豊かな人材を創出するとともに、障がい者スポーツへの理解を深め、障がい者や高齢者にとって優しいまちづくりと、スポーツ振興による市民の健康増進を目指す。

【日本体育大学附属高等支援学校】

冒頭、[REDACTED]より支援学校の概要説明があり、その後施設見学を行った。

説明者：[REDACTED]

○学校が目指すもの

私学の支援学校として、いかに特色を持たすことができるかが求められている。

教育の3本柱

「スポーツ教育」…体育、部活動を通してたくましい体 健やかな心を育む

「労作教育」…作業学習、就労実習を通して働く事の楽しさ 尊さを培う

「情操教育」…芸術、ダンスなど様々な学習を通して豊かな感性を養う

スポーツ教育で培う健全な心身、労作教育を通して学ぶ働く意義、情操教育で養う豊かな感性、この3つの素養を習得することにより、生徒の個性がいつそう輝き、自立した未来が開けてくるものと考えている。

校舎隣の寄宿舎には市内からの通学者（2人）を除く17人が入寮しており、指導員19人が24時間体制でサポートしている。身の回りの生活は基本的に生徒自らが行うとともに、仲間との絆を築く生活の場としてコミュニケーション能力を養い、社会参加するための基礎を身につける場となっている。

当校として今後取り組んでいかなければならないことは、生徒たちが卒業後にいかに就職し自立することができるかであると考えている。そのため、学校法人日本体育大学の支援のもと全国規模で協力企業を募集し、親元での就職が可能となるよう体制を構築するとともに、日本体育大学への進学も視野に入れた指導を行っていききたい。

また、地域にいかに溶け込むかも重要であり、地域との交流活動も積極的に取り組んでおり、今後さらなる活動に取り組んでまいりたい。

○生徒数

本年度の入学生は40人定員に対し19人と定員割れとなったが、このことはある程度想定内であった。

北海道庁の学校設置認定後（7月）でないと生徒募集ができないため、どうしても周知が遅れてしまい進路先を決定している場合が多い。

しかし、今年のオープンスクール（8月26日）には家族を含め200人の申し込みがあり、来年度入学生は確保できる見通しとなっている。

※美作市が考えている手法（公設公営による日本体育大学との連携）であれば、日本体育大学との協議も当然必要であるが、岡山県教育委員会と綿密な協議を行い早急に協力体制を構築することが必要ではないかとのアドバイスを頂いた。

【北海道メディカル・スポーツ専門学校】

北海道メディカル・スポーツ専門学校は平成 25 年北海道ハイテクノロジー専門学校から分離独立し、スキージャンプのメダリスト ████████ 氏を副校長に招聘し開校した。運営は滋慶学園グループの学校法人「産業技術学園」所在地は北海道恵庭市恵み野北 2 丁目

説明者：事務局長 ████████ 氏

○学校の沿革

昭和 62 年 北海道ハイテクノロジー専門学校設置を北海道知事に申請

昭和 63 年 北海道ハイテクノロジー専門学校開校

平成 15 年 北海道エコ・コミュニケーション専門学校独立開校

平成 25 年 スポーツ学科、柔道整復師学科、鍼灸学科を移管し

「北海道メディカル・スポーツ専門学校」を開校

※「北海道メディカル・スポーツ専門学校」の分離独立は、受験者に学科のイメージを明確に持たすため行ったとのことである。また、柔道整復師については北海道内で飽和状態であり、厳しい状況となっているが、国家試験の高い合格率を維持することで乗り切りたい。ただし、時代の背景等先見の目を持って定員数の変更など柔軟に対応していきたいとのことであった。

○学科

スポーツ学科 定員 50 名 (2 年制)

柔道整復師学科 定員 60 名 (3 年制)

鍼灸学科 (昼間部・夜間部) 定員 30 名 (3 年制)

※鍼灸学科夜間部については廃止の予定



網走市 ABASHIRI HOKKAIDO JAPAN

網走市企画総務部長

岩 永 雅 浩

〒093-8555 網走市南6条東4丁目
TEL 0152-44-6111
FAX 0152-43-5404

E-mail: [Redacted]
E-mail: [Redacted]

事務局 網走市南6条東4丁目
網走市役所内 電話 四四一六二番
事務局直通
電話 (0152) 四四一三三六番
FAX (0152) 四四一三三八番

議長 工藤英治
網走市議会

NITTAIDAI



学校法人 日本体育大学
日本体育大学附属高等支援学校

教頭



〒093-0045 北海道網走市大曲1丁目6番4号
TEL 0152-67-9141 FAX 0152-67-9142

E-mail: [Redacted] URL <http://www.s.nittai.ed.jp>

NITTAIDAI



学校法人 日本体育大学
日本体育大学附属高等支援学校

校長



〒093-0045 北海道網走市大曲1丁目6番1号

TEL 0152-67-9141 FAX 0152-67-9142 携帯 [Redacted]
E-mail: [Redacted] URL <http://www.s.nittai.ed.jp>



「治療のできるトレーナー」を養成する
学校法人 産業技術学園
北海道メディカル・スポーツ専門学校

事務局長



〒061-1396 北海道恵庭市恵み野北2-12-4
TEL: 0123-36-5500 FAX: 0123-36-5530 携帯: [Redacted]
E-mail: [Redacted] 附属鍼灸院・附属接骨院 0123-36-2317

2017・8・21～23網走市支援学校、北海道メディカルスポーツ専門学校視察記録



市役所内にて研修

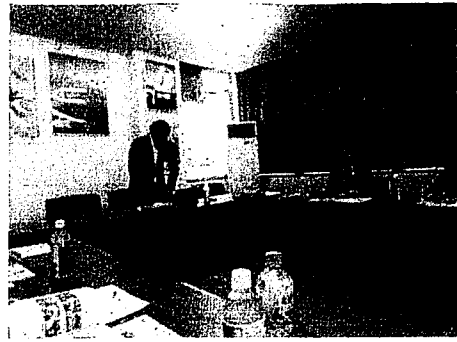

市役所内にて研修中(岩永部長より)

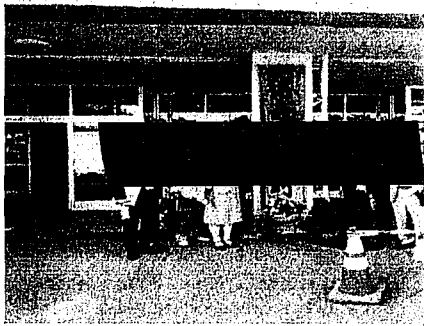

市役所前にて

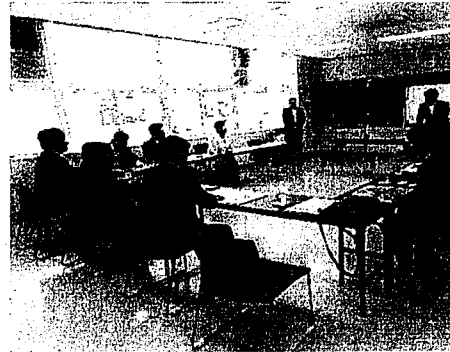

支援学校での研修

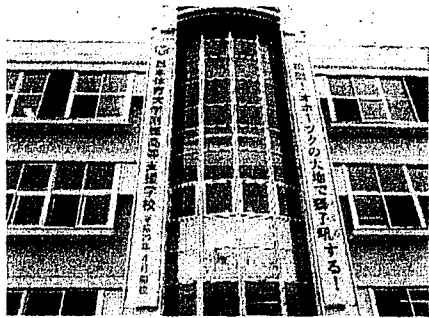

日体大網走支援学校正面

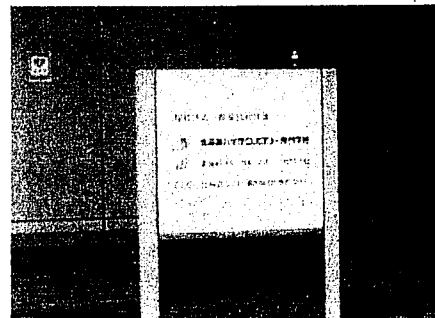

北海道メディカルスポーツ専門学校



同専門学校



2017 学校要覧

学校法人 日本体育大学
日本体育大学附属高等支援学校

〒093-0045 北海道網走市大曲1丁目6番1号

TEL 0152-67-9141 FAX 0152-67-9142

URL <http://www.s-nittai.ed.jp>

E-mail fuzoku.info@s-nittai.ed.jp



ここからはじまる



NITTAIDAI

1 校 訓

我らは 与えられたこの命に
 無窮の価値を創造し
 一日一日を喜びと精進をもって
 正しく 明るく 仲良く
 生きていくことを誓う

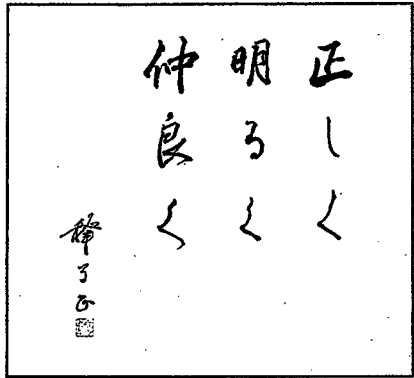

2 校 章

1955年に制定した日本体育大学のシンボルマーク。六つの花卉を持った花桜でデザインされ、中央の三つの花卉は体育大学のTをあらわし、背後の三つの花卉はそれを支える同窓、保護者、社会をあらわしている。本校は、日本体育大学の附属校としてこのシンボルマークの中央に高等支援学校を示す「高」を配した。



3 校 歌

日本体育大学附属高等支援学校校歌
作詞 榊 了平
 作曲 元祐 康男

一 才ホーワクの極る白波を
 われら乗り越え進み征く
 明日の己を創るため
 大自燃を母にして
 世に魁し精神もち
 日体魂の息吹うけ
 北の大地で獅子吼する
 ウオー
 日体大 ウオー

二 才ホーワクの白銀流氷を
 われら砕いて進み征く
 新大を社会を創るため
 大自燃を友にして
 世に魁し技術もち
 日体魂の歴史つぎ
 北の大地で獅子吼する
 ウオー
 日体大 ウオー

三 才ホーワクの澄みし碧い空
 われら羽ばたき進み征く
 未来の国を創るため
 大自燃を範にして
 世に魁し知識もち
 日体魂の名譽うけ
 北の大地で獅子吼する
 ウオー
 日体大 ウオー



4 学校概要

| | |
|---------|--|
| 学校所在地 | 北海道網走市大曲1丁目6番1号 女満別空港よりバスで約25分（バス停より徒歩5分） 網走駅よりバスで10分（約2km） |
| 教育施設 | (1) 寄宿舍 (2) 校舎 旧網走高等技術専門学院・能力開発センター (3) グラウンド (4) 屋内走路 (5) 校外実習場 網走湖畔園地（借地農地） (6) 園芸用地 校地内 |
| 生徒数 | 1学年男子40名 定員120名 |
| 対象となる生徒 | 知的障がいがあり、運動、スポーツに興味関心がある生徒 ※知的障がいがあるとは ○医師の診断がある、又は、公的な専門機関において知的障がいと判断される ○療育手帳を取得している（取得見込みを含む） |

5 沿革

日本体育大学の新たな挑戦（共生社会の実現に向けて）

2014年 学校法人日本体育大学 理事会決定

創立125周年を迎えた学校法人日本体育大学は建学の精神「體育富強之基」を掲げ全国に体育・スポーツ指導者を輩出してまいりました。

スポーツ文化や国民の体力向上にくわえ人々に希望と勇気を与えてきたことも日体大の誇りでもあります。

平成26年度からは「医療も日体大のフィールド」とし保健医療学部を設置しました。

一方、スポーツ基本法が施行され障がい者のスポーツ教育の必要性も生じ日体大は附属高等支援学校を世に先駆けて設置することになりました。スポーツ教育を基軸に労作（農業）教育と情操（芸術）教育を行う個性的な学校です。共生社会への新たな日体大の挑戦であります。

- 2012. 8. 8 網走市、学校法人日本体育大学訪問・候補地提案
- 2013. 2. 22 学校法人日本体育大学理事・評議員会で、特別支援学校高等部の創設計画決定
- 2013. 4. 1 網走市及び学校法人日本体育大学に準備室を設置（開校事務開始）
- 2014. 4. 7 学校法人日本体育大学「北海道学園」（仮称）網走事務所開設
- 2015. 4. 1 東急建設・早水組工事着工
- 2016. 5. 30 竣工式挙行〔校舎・寄宿舍完成・内覧会の実施〕
- 2016. 6. 20 北海道知事認可〔日本体育大学附属高等支援学校に校名決定〕
- 2017. 4. 1 日本体育大学附属高等支援学校開校



6 学校経営方針

(1) 学校教育目標

「自らの無限の可能性を信じ、たくましく (学び) 生きる」

- ・ 健やかな身体を育み、思いやりのある心の育成
- ・ 働くことを学び、自立しようとする意欲の育成
- ・ 豊かな感性を育み、社会生活を送る資質の育成

(2) 学校教育目標を達成するための基本方針

- ①生徒一人一人の人権を尊重し、生徒の特性等に配慮した専門的な教育を推進する。
- ②スポーツ教育を主軸とした教育をとおり、健やかな体と心を育む。
- ③生徒の進学・就労に必要な資質・能力を最大限引き出し、地域社会で自立した生活を送る意欲・態度を養う。
- ④健康で豊かな人間性を育み、潤いのある社会生活を送るための知識・技能・態度を育成する。

(3) 学校教育目標を達成するための経営方針

- ①生徒の自己実現を目指し、教職員と保護者が密接に連携した学校づくりを推進する。
- ②生徒の教育的ニーズを的確に把握し指導するため、組織的な学校運営を推進する。
- ③地域資源を活用した教育活動や生徒間の交流及び共同学習を推進する。
- ④行政、福祉及び医療等各関係機関と連携し、効果的な運営と指導の充実を図る。
- ⑤特別支援教育の専門性を高め、保護者及び地域から信頼される学校づくりを推進する。
- ⑥知的障がい者スポーツ教育の先駆的役割を果たすために、計画的・実践的な指導を推進する。

(4) 学校教育目標を達成するための指導の重点

- ①生徒の能力・特性に応じ、教育課程の編成・実施・評価及び改善に努める。
- ②生徒の学習及び生活上の困難さを支える指導の充実を努める。
- ③自ら学び、行動しようとする意欲を培い、生きる力の基礎となる学習指導の充実を努める。
- ④生徒の課題に応じた実践的生活スキルや社会性を高める寄宿舎教育の充実を努める。

(5) 初年度の重点課題

「学校を創造する誇りと喜びを持ち、すべては生徒のために邁進する」

校長
島崎洋二

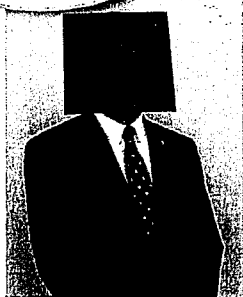

挑 戦 !

オホーツクの大地で ^{ほ え ろ}獅子吼する!

自然に恵まれた地の利を利用して
心躍る体験を作り出し
豊かな人間性を育む

日本体育大学附属高等支援学校は
地域との関わりを大切にする開かれた学校づくりを
目指します

9 在籍生徒数・学級編成

(1) 学級編成 (普通科・1学年定員男子40名)

| | | 在籍数 | | 全校計 19名 (2学級) |
|-----|-----|-----|--|---------------|
| 1学年 | 1組 | 10名 | | |
| | 2組 | 9名 | | |
| | 学年計 | 19名 | | |

(2) 通学形態・住居地別生徒数

| 通学形態 | | 住居地別 | | |
|------|-----|------|----|----|
| 自宅通学 | 2名 | 北海道 | 管内 | 7名 |
| 寄宿舎 | 17名 | | 管外 | 3名 |
| | | 埼玉県 | 1名 | |
| | | 千葉県 | 2名 | |
| | | 東京都 | 3名 | |
| | | 神奈川県 | 1名 | |
| | | 長野県 | 1名 | |
| | | 愛知県 | 1名 | |

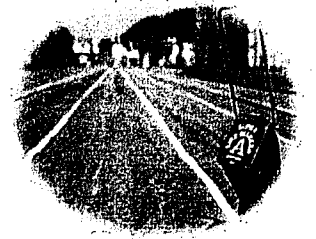

10 職員構成

| 教育職 | | | | | | 行政職 | | 学校医等 | | | |
|-----|----|----|------|------|--------|-----|------|------|-----|-------|-------|
| 校長 | 教頭 | 教諭 | 養護教諭 | 実習助手 | 寄宿舎指導員 | 事務長 | 事務職員 | 合計 | 学校医 | 学校歯科医 | 学校薬剤師 |
| 1 | 1 | 14 | 1 | 1 | 14 | 1 | 2 | 35 | 1 | 1 | 1 |

11 運営組織図

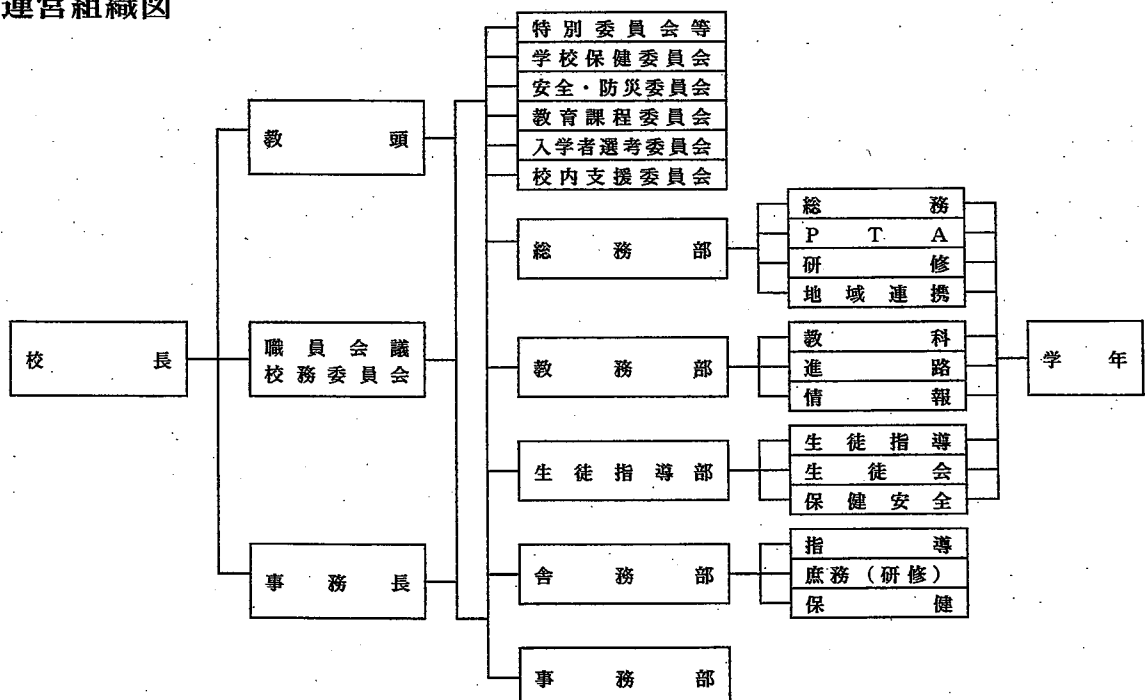

13 校舎配置図

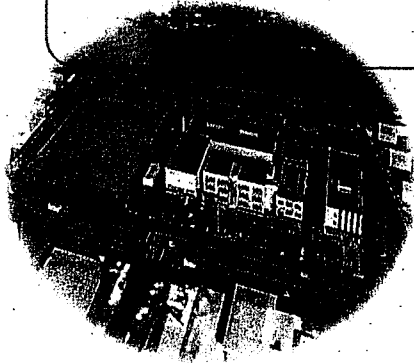
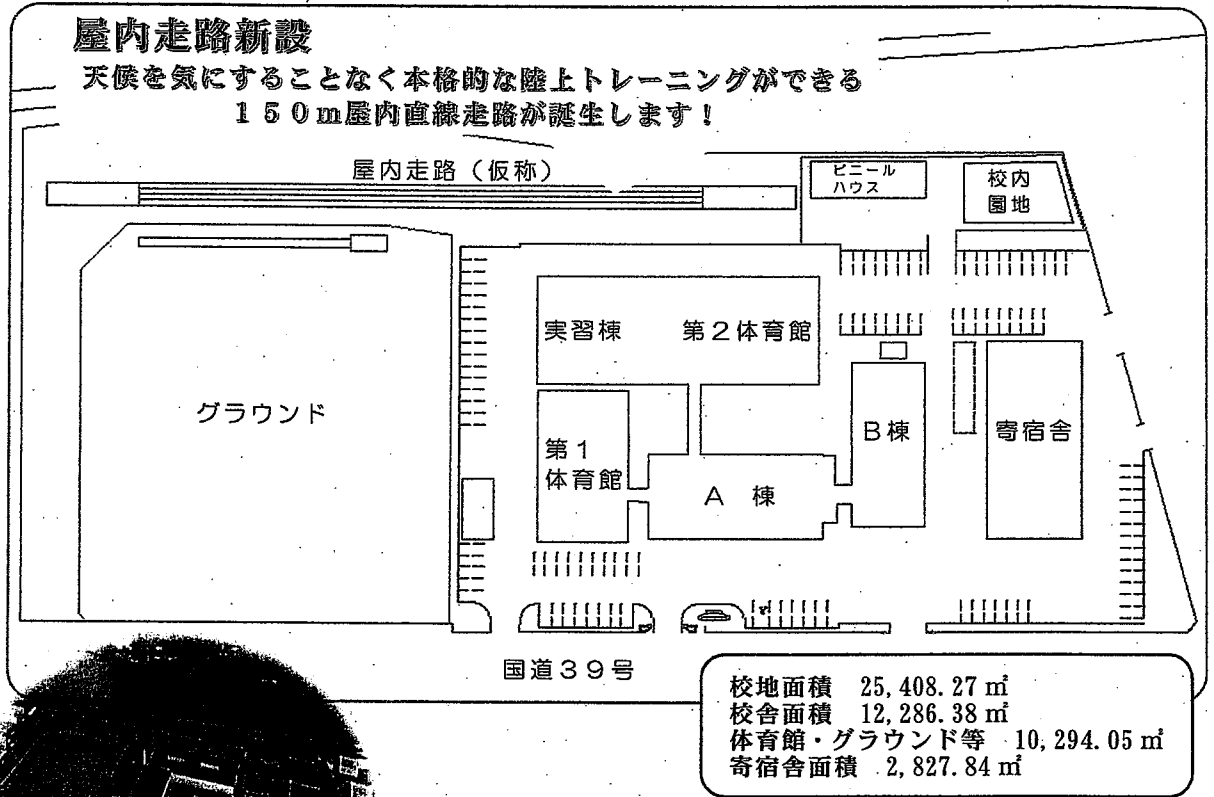

14 校舎平面図

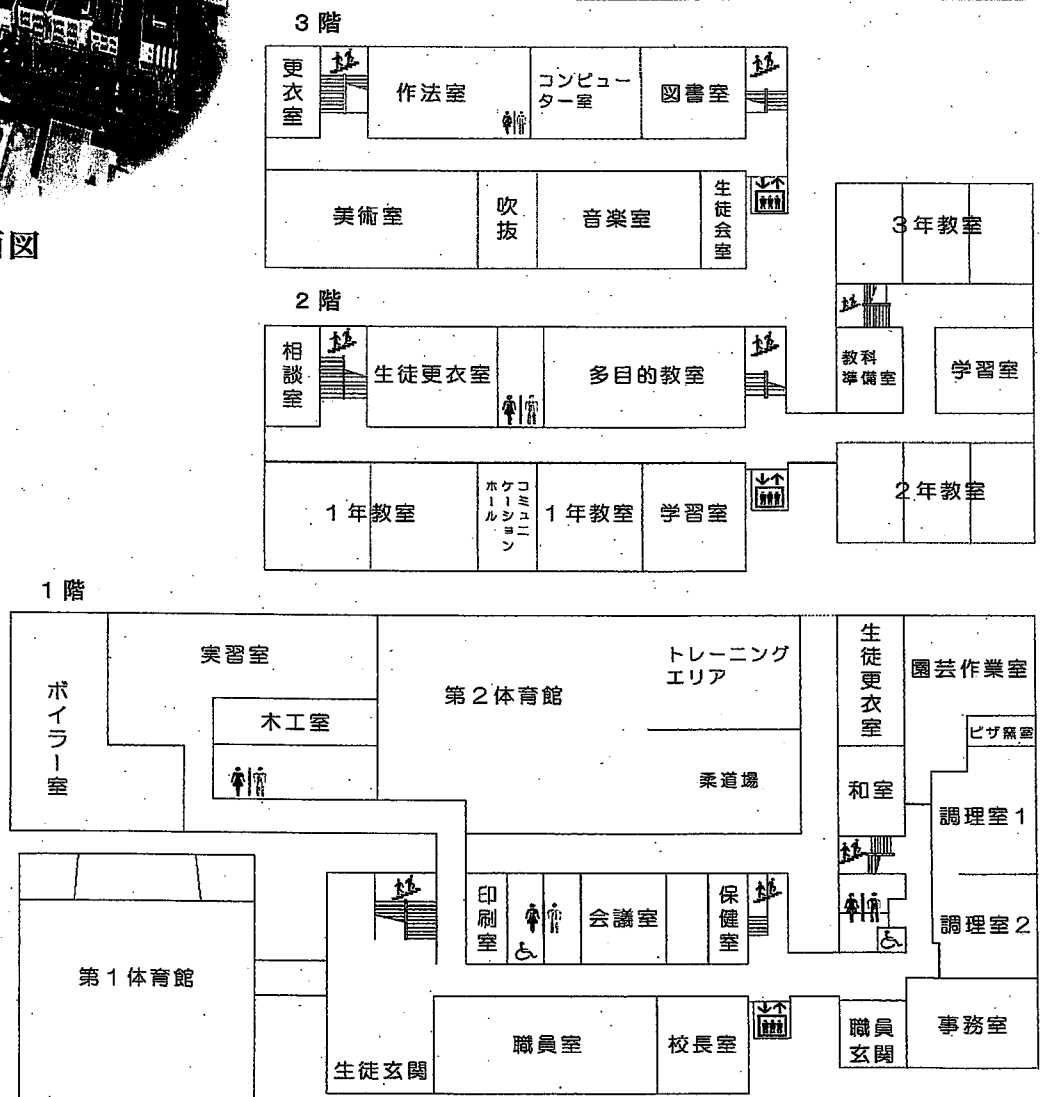

15 寄宿舍平面図

1階

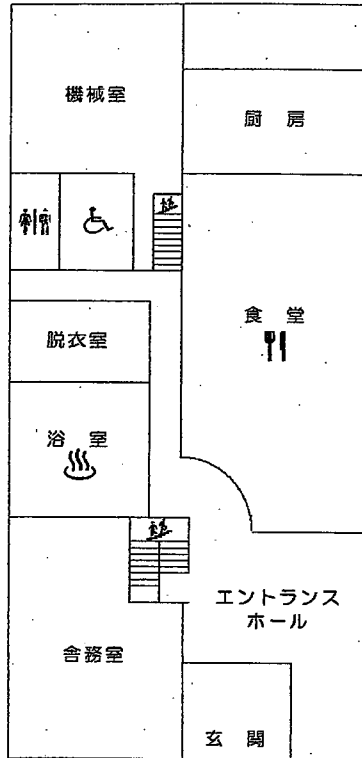

2・3階

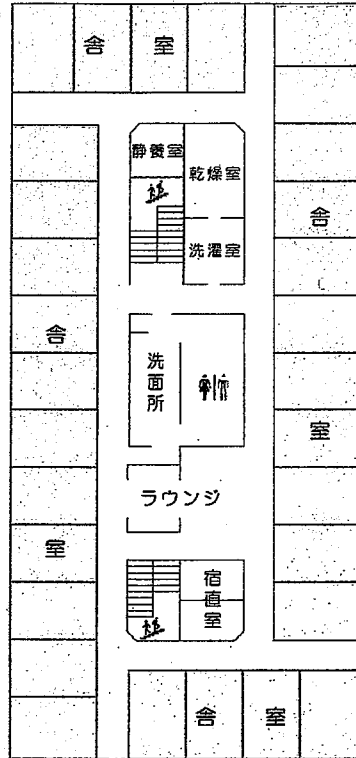

寄宿舍日課

- 6:30～ 起床 (布団たたみ、歯磨き、洗面、着替え、洗濯物取り込み)
- 7:00～ 部屋の清掃 (モップ掃除、拭き掃除、ゴミ捨て)
- 7:20～ 朝食準備 (配膳当番が準備)
- 7:30～ 朝食
- 8:00～ 登校準備
- 8:30～ 登校 (土日、祝日は部活又は自由時間)
- 8:40～ 学校授業
- 12:10～ 昼食準備
- 12:20～ 昼食
- 13:10～ 学校授業 (土日、祝日は部活又は自由時間)
- 15:35～ 下校
- 17:00～ 部活終了後下校 (入浴、洗濯)
- 17:50～ 夕食準備 (配膳当番が準備)
- 18:00～ 夕食
- 18:30～ 歯磨き、区域清掃 (廊下、浴室、食堂、玄関など)
- 19:00～ 自由時間
- 21:00～ 学習時間 (宿題、読書、明日の準備など)
- 21:30～ 就寝準備・消灯 (歯磨き、洗面、着替え)
- 22:00～ 就寝

寄宿舍名

ゆうこんしゃ

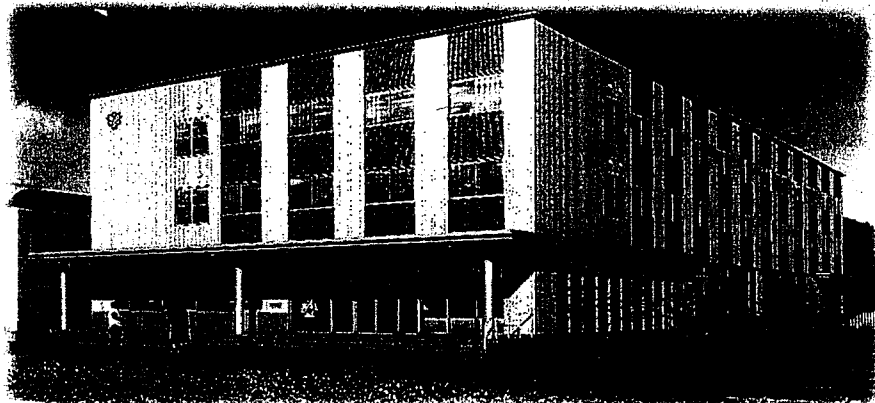

本校は知的障がいのある男子高校生を対象とした学校です。

本校へ興味・関心のある皆様を対象とした様々な
進学相談を随時行っております。お気軽にお問い合わせ下さい。

電話相談

学習相談

進路相談

学校見学

発達相談

ご要望にお答えしながら、様々な相談の機会を設けております。
本校にしているなことに挑戦し得意なことを習得する教育を行っています。

入学をご希望のみなさんへ 教育相談のご案内

本校を受検するにあたっては、事前に「教育相談」を受けるようお願いします。
生徒・保護者の皆さんが本校に実際訪れ、施設や環境を目で見て、肌で感じ、受検の判断をしてください。

- ☆ 平成30年度入学者選考検査を受検予定の生徒を対象とします。
- ☆ 教育相談は随時受け付けます。
- ☆ 【受付電話番号 0152-67-9141 教育相談担当 まで】
- ☆ 場所は原則として本校(日本体育大学附属高等支援学校)にて行います。
- ☆ 入学希望生徒とその保護者を基本とし、在籍校の担任等が同伴することも可能です。

本校に関する最新の情報は
ホームページをご覧ください

日体大附属

検索

<http://www.s-nittai.ed.jp>



入学選考検査のご案内

| | |
|-------|---|
| 出願期間 | 11月9日(木)～11月22日(水) |
| 選考検査日 | 【東京会場・日本体育大学 東京・世田谷キャンパス】 12月1日(金)・2日(土) 【網走会場・日本体育大学附属高等支援学校】 12月8日(金)・9日(土) ※どちらか都合のよい日を選択できます。 |
| 検査内容 | 行動観察、適性・運動検査及び保護者面談 |
| 合格発表 | 12月15日(金) 10:00 本人および在籍学校への通知、本校玄関掲示、Web発表 |

詳細は別途「入学募集要項」で確認願います。

公立学校との併願や 合格発表後でも出願できます

本校の入学選考は公立学校と試験日が異なりますので、本校と公立学校の両方を受験し、合格発表後にどちらに進学をするか選ぶことができます。公立特別支援学校の合格発表日以降でも受験することが可能です。(追加募集がある場合)

スポーツ奨学生を募集しています (日本財団パラアスリート奨学金制度)

日本体育大学グループ校に在学するスポーツの技能や実績に秀でた生徒、将来スポーツの分野で活躍が期待される生徒を対象とした奨学金制度です。入学金や授業料、スポーツ用具費、遠征費、生活費の一切が卒業するまで給付され、返還不要の制度です。詳しい内容は個別の対応となりますので、直接お問い合わせ下さい。

スポーツ教育を通じて 日本体育大学への進学が可能

本校で、障がい者スポーツやパラアスリートを目指し、運動の基礎を学び、スポーツに秀でた生徒は、日本体育大学に進学することが可能です。

特別支援学校卒業後の進学受け入れをしている大学は全国でも広がりつつありますが、文部科学省の調べでは特別支援学校高等部(知的)の卒業生の進学率は0.5%程度と発表されています。

また、日本体育大学では来春より本校を実習校に定め、特別支援学校教諭免許状の取得が可能となりました。

交通アクセス

都市間のアクセス

| | | |
|-------|------------------|-------------------|
| 鉄道 | 札幌～網走 | 1日4便 |
| 所要時間 | 札幌～網走 | 約5時間30分 |
| | 旭川～網走 | 約3時間50分 |
| 市内バス | 大曲行き 網走駅～大曲 | 約7分 |
| 航空機 | 千歳～女満別 | 約45分 1日7便 |
| | 羽田～女満別 | 約105分 1日5便 |
| | 中部～女満別 | 約115分 1日1便 |
| | 関西～女満別 | 約125分 1日1便 (夏季のみ) |
| 空港線バス | 網走行き 女満別空港～市営住宅前 | 約20分 |
| 都市間バス | 札幌～網走 | 1日9便 |
| 所要時間 | | 5時間50分 |

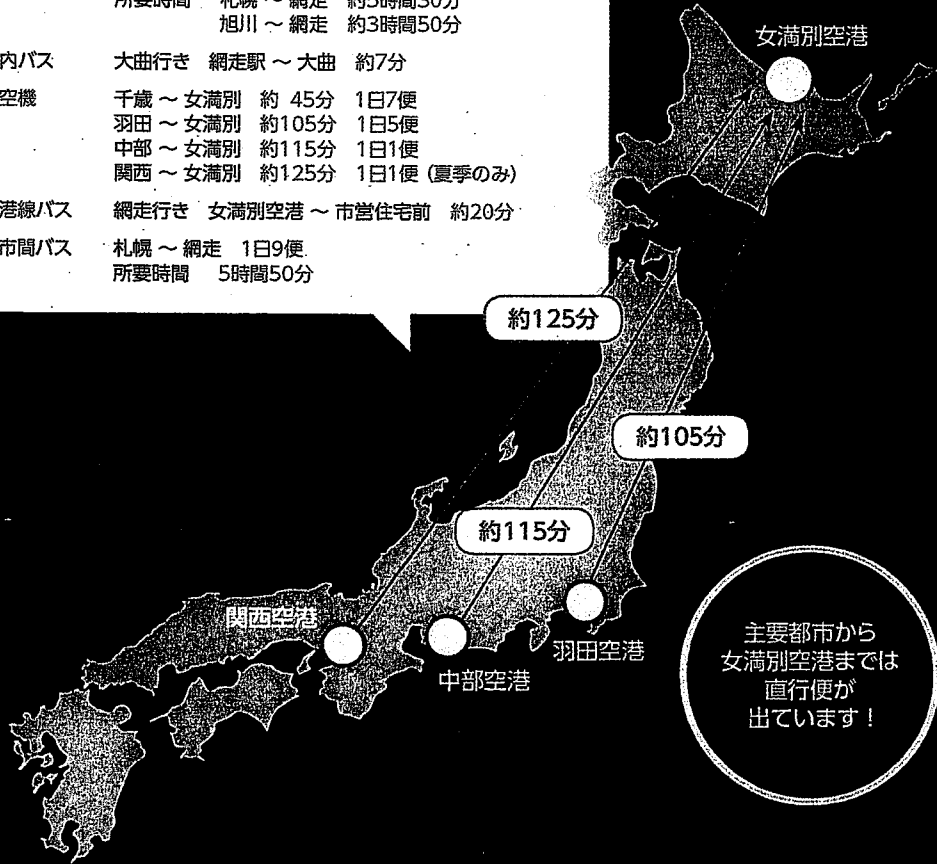

主要都市から
女満別空港までは
直行便が
出ています！

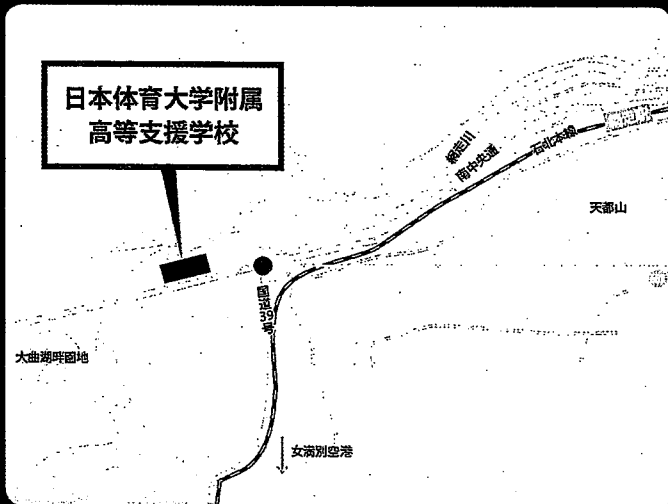

目印はコレ！
女満別空港からは、車で約20分！
国道39号を北上して、
大曲交差点を左折したら
学校はすぐそこ！

(様式第2号)

政務活動記録 (ガソリン代)

会派 (~~公明党~~ 和田)

| | |
|--------|------|
| 活動議員氏名 | 和田広宣 |
|--------|------|

| 月毎の支払集計額 (円) | |
|------------------------------------|-----------|
| 4月 | |
| 5月 | |
| 6月 | 9,851円 |
| 7月 | 12,453円 |
| 8月 | 8,405円 |
| 9月 | 43,777円 |
| 10月 | 8,982円 |
| 11月 | 8,303円 |
| 12月 | 9,076円 |
| 1月 | 8,114円 |
| 2月 | 7,384円 |
| 3月 | 8,390円 |
| 合計 | ① 85,335円 |
| 該当経費 (①×按分率1/2、ただし年額上限120,000円) | 42,667円 |

添付書類 ※様式第10号 (領収書貼付)

(様式第10号)

領収書用貼付用紙

(記載事項が重ならないよう貼付)

会派 (元明党美作阿讃田)

タイヤ祭実施中!! 特価サイズあります
詳しくはスタッフまでどうぞ!



お客様控え

IDEMITSU (クレジット領収書)

セルフ 勝間田東SS

TEL 0868-38-3178

野上石油株式会社

岡山県勝間田郡勝間町岡4-1

TEL 0868-38-3178

売上 2017年 6月 3日 20:44

WADA HIRONOBU 様
クレジット 05-XXXXXXXXXXXX1012

出光ゼアス P-4(内)
17.46L @122.0 2130円

合計 2,130円
(内、消費税等(8.00%) 158円)

支払区分:一括
承認No. 0000086902

伝No: 10027 担当:8800



納品書 (領収書)

6/11~18 夏タイヤ
お買い得イベント開催です

(有) 豊国石油
美作インターSS
岡山県美作市豊国原457-1
TEL:0868-72-0076 SS-174229

29年06月16日 14:38 伝票No.0156

コスモ・ザ・カード 様
XX-XXXX-XXXX-0110
お買上 ザ・カード

11200
レギュラーガソリン 内F05 ¥2186
数量 17.63L
単価 @124

合計 ¥2,186
(内ガソリン税 @53.8 ¥948)
(内消費税等 ¥162)
支払方法 通常

伝票No0156 1-1 00788 02 29/06/16

ENEOS

納品書(領収書)

営業時間のお知らせ

平日 7:00~19:00
日曜・祝日 8:00~18:30
2017年06月11日 10:32

売上
JCB カード 加付 様
XXXXXXXXXXXX1012
提携カード
車両番号 実車番 313
2000-00

レギュラーガソリン P-02
17.00L(個) *
@128 ¥2,176

合計 ¥2,176
(内消費税等(8.00%) ¥161)

クレジット支払
有効期限: XX/XX NC
支払方法:一括払い

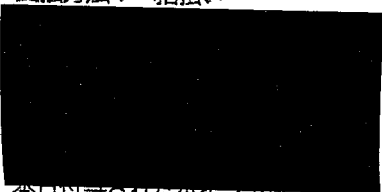

本日付与されたポイントは2~3日
目以降に反映されます。有効期限切
等の理由で、Tカードにポイントが
加算されないことがあります。
詳細はwww.tsite.jpにてご確認下
さい。
消費税は請求書にてご請求
させていただきます

美作石油株式会社 吉野BP給油所
岡山県 美作市五名1286-6
TEL:0868-76-0217 SS-033555
サイトNo 1000-01 データNo5376-5376
外通番41489
0007 2017/06/11

ENEOS

納品書(領収書)

2017年06月23日 18:22

売上
JCB カード 加付 様

トク XXXXXXXXXXXXXXX1012

提携カード

車両番号 実車番

0026-00

レギュラー P13

数量 9.80L *

単価 (125円) ¥1,224

(単価値引 2円 -¥19)

値引後単価 123円 ¥1,205

合計 ¥1,205
(内消費税等(8.00%) ¥89)

クレジット支払
有効期限: XX/XX NC
支払方法:一括払い
承認番号: 0220446



本日付与されたポイントは2~3日
目以降に反映されます。有効期限切
等の理由で、Tカードにポイントが
加算されないことがあります。
詳細はwww.tsite.jpにてご確認下
さい。

消費税は請求書の消費税(地方消費税含む)
を請求書にてご請求致します。

http://www.eneos-wing.co.jp/
ENEOSウイング中国支店
セルフ美作インターSS
岡山県 美作市豊国原125-9
TEL:0868-72-6118 SS-804235
サイトNo 1-599-05
データNo5052-5054
外通番17-55963
072セルフ 2017/06/23

9851

(様式第10号)

領収書用貼付用紙

(記載事項が重ならないよう貼付)

会派 (全明党美作市議団)



納品書 (領収書)

夏タイヤお買い得セール
6/30まで開催中

(有) 豊国石油
美作インターSS
岡山県美作市豊国原457-1
TEL:0868-72-0076 SS-174229

29年06月29日 09:19 伝票No. 0129

コスモ・ザ・カード 様
XX-XXXX-XXXX-0110
お買上 ザ・カード

11200
レギュラーガソリン 17.000 2154
数量 17.000
単価 126.706

合計 ¥2,154

(内消費税) @53.8 ¥935
(内消費税等) ¥160

支払方法 通常
伝票No0129 1-1 00648 C

(様式第10号)

領収書用貼付用紙

(記載事項が重ならないよう貼付)

会派 (公明党美作市議員団)

ENEOS

納品書(領収書)

2017年07月03日 15:29

売上
JCB カド* がい 様
トク XXXXXXXXXXXX1012
提携カード
車両番号 実車番
0026-00
レギュラー P13
数量 16.78L *
単価 (125円) ¥2,098

合計 ¥2,098
(内消費税等(8.00%) ¥155)
クレジット支払
有効期限: XX/XX NC
支払方法: 一括払い
承認番号: 0143823



本日付与されたポイントは2~3日
目以降に反映されます。有効期限切
等の理由で、Tカードにポイントが
加算されないことがあります。
詳細はwww.tsi te. Jpにてご確認下
さい。

消費税額表示のなし場合は消費税(地方消費税含む)
を請求書にてご請求致します。

http://www.eneos-wing.co.jp/
ENEOSウイング中国支店
セルフ美作インター-TS
岡山県 美作市豊国原125-9
TEL:0868-72-6118 SS-804235
シートNo 5460-05
テ-外No3888-3890
外通番17-57235
072セルフ 2017/07/03

コスモ石油

納品書(領収書)

(有)豊国石油
美作インターSS
岡山県美作市豊国原457-1
TEL:0868-72-0076 SS-174229

29年07月09日 11:35 伝票No.0167

コスモ・ザ・カード 様
XX-XXXX-XXXX-0110
お買上 ザ・カード

11200
レギュラーガソリン 内F08 ¥2087
数量 17.11L
単価 0122

合計 ¥2,087

(内ガソリン税 053.8 ¥921)
(内消費税等 ¥155)
支払方法 通常
伝票No0167 1-1 00836 03 29/07/09

コスモ石油

納品書(領収書)

(有)豊国石油
美作インターSS
岡山県美作市豊国原457-1
TEL:0868-72-0076 SS-174229

29年07月18日 12:07 伝票No.0180

コスモ・ザ・カード 様
XX-XXXX-XXXX-0110
お買上 ザ・カード

11200
レギュラーガソリン 内F14 ¥2030
数量 16.50L
単価 0123

合計 ¥2,030

(内ガソリン税 053.8 ¥888)
(内消費税等 ¥150)
支払方法 通常
伝票No0180 1-1 00906 05 29/07/18

ENEOS

納品書(領収書)

2017年07月14日 11:13

売上
JCB カド* がい 様
トク XXXXXXXXXXXX1012
提携カード
車両番号 実車番
0026-00
レギュラー P16
数量 16.94L *
単価 (124円) ¥2,101

合計 ¥2,101
(内消費税等(8.00%) ¥156)

クレジット支払
有効期限: XX/XX NC
支払方法: 一括払い
承認番号: 0298682



本日付与されたポイントは2~3日
目以降に反映されます。有効期限切
等の理由で、Tカードにポイントが
加算されないことがあります。
詳細はwww.tsi te. Jpにてご確認下
さい。

消費税額表示のなし場合は消費税(地方消費税含む)
を請求書にてご請求致します。

http://www.eneos-wing.co.jp/
ENEOSウイング中国支店
セルフ美作インター-TS
岡山県 美作市豊国原125-9
TEL:0868-72-6118 SS-804235
シートNo 2526-06
テ-外No3100-3102
外通番17-58558
072セルフ 2017/07/14

(様式第10号)

領収書用貼付用紙

(記載事項が重ならないよう貼付)

会派 (文明党美作市議団)



納品書 (領収書)

(有) 豊国石油
美作インターSS
岡山県美作市豊国原457-1
TEL:0868-0076 SS-174229

29年07月22日 13:57 伝票No.0243

コスモカード 様
XX-XXXX-XXXX-0110
お買上げカード

11200
レギュラーガソリン 内F08 ¥1914
数量 15.69L
単価 122

合計 ¥1,914

(内ガソリン税 253.8 ¥844)

(内消費税等 ¥142)

支払方法 通常

伝票No0243 1-1 01220 03 29/07/22

納品書(領収書)

ようこそJA-SSへ!

JA名 JA 勝 莫
SS名 梶並SS
TEL 0868-77-2111
(SS:6290334000)

サイン



JCB GROUP

様 1617-7-28 8
区分 年月日 シートNo

| コード | 品名 | P | 数量(個) | 単価(円) | 金額(円) |
|------|-------------|---|-------|-------|----------------|
| 1012 | JCBカード | | | 9661 | 0313 |
| | レギュラー G | | 1 | 17.50 | 127 |
| | | | | | 2223 |
| | 21-04(内消費税等 | | 165) | | 計 2223 |
| ご案内 | | | | | 3189711200(9) |
| | 日曜日 休業日 | | | | 40K25B2 419933 |
| | サイン | | | | 16:20 |

毎度ありがとうございます。

JASS-NET

4137

(様式第10号)

領収書用貼付用紙

(記載事項が重ならないよう貼付)

会派 (文明党美作市議員団)



納品書 (領収書)

キグナス石油販売株式会社
ラ・ムー津山SS
岡山県津山市林田73
TEL:0868-32-1501

2017/08/02(水)14:26 2017/08/02

(カ)ジエシテ- 様
3540175034621XXX
売上 一般クレジット

8440 020100
キグナスガソリン ¥2210
18.57L, J @119 L-1 P-2

合計 ¥2,210
(内消費税等 ¥164)

承認No. 一括
支払方法 初 OK
端末処理通番 33358

※本書保管上のお願
財布・手帳等にはさんで保管頂く場
合は、印刷面を内側に折り保管をお
願致します。

No.3860

担当: [REDACTED]



納品書 (領収書)

(有)豊国石油
美作インターSS
岡山県美作市豊国原457-1
TEL:0868-72-0076 SS-174229

29年08月08日 13:38 伝票No.0183

コスモ・ザ・カード 様
XX-XXXX-XXXX-0110
お買上 ザ・カード

11200
レギュラーガソリン 内F05 ¥1849
数量 14.79L
単価 @125

合計 ¥1,849

(内ガソリン税 @53.8 ¥796)
(内消費税等 ¥137)
支払方法 通常
伝票No0183 1-1 00947 02 29/08/08



納品書 (領収書)

(有)豊国石油
美作インターSS
岡山県美作市豊国原457-1
TEL:0868-72-0076 SS-174229

29年08月25日 16:52 伝票No.0046

コスモ・ザ・カード 様
XX-XXXX-XXXX-0110
お買上 ザ・カード

11200
レギュラーガソリン 内F08 ¥2076
数量 16.09L
単価 @129

合計 ¥2,076

(内ガソリン税 @53.8 ¥866)
(内消費税等 ¥154)
支払方法 通常
伝票No0046 1-1 00233 03 29/08/25



大原本多石油 (株)
大原
岡山県美作市
古町1814-1
TEL:0868-78-2238 SS:40216-14302

クレジットカード売上票

2017年08月19日 12:36 伝票No.9533
取引通番 9591

ワダ ヒロノブ 様
514-14302-9501-0001 40216
XXXXXXXXXXXX1012
一般提携 車番00313

0120-00 8022
レギュラーガソリン 外P01 ¥2102
数量 17.60L
単価 @119.44

小計 ¥2102
消費税 (対象 ¥2102) ¥168

合計 ¥2,270

承認No.0000077638
支払方法 一括 ¥2,270
クレジットご利用額
有効期限 XX年XX月 企業コード 9661
2:0000000-0:0000000

お客様控え

係員: [REDACTED] 01
処理日付: 2017/08/19 8022-8022
100取引

キャンペーン期間: 7/21~8/31
10万Pontaポイントが
抽選で当たる!
ポイント2倍キャンペーン期間中!
<わしくはこちら>

8705

(様式第10号)

領収書用貼付用紙

(記載事項が重ならないよう貼付)

会派 (文明党美作市議員団)



納品書 (領収書)

タイヤお買い得セール開催
9/17~30

(有) 豊国石油
美作インターSS
岡山県美作市豊国原457-1
TEL:0868-72-0076 SS-174229

29年09月09日 14:39 伝票No.0243

コスモ・ザ・カード 様
XX-XXXX-XXXX-0110
お買上 ザ・カード

11200
レギュラーガソリン 内F05 ¥2193
数量 17.27L
単価 0127

合計 ¥2,193

(内消費税 053.8 ¥929)
(内消費税等 ¥162)
支払方法 通常
伝票No0243 1-1 01219 02 29/09/09



納品書 (領収書)

タイヤお買い得セール開催
9/17~30

(有) 豊国石油
美作インターSS
岡山県美作市豊国原457-1
TEL:0868-72-0076 SS-174229

29年09月18日 18:03 伝票No.0076

コスモ・ザ・カード 様
XX-XXXX-XXXX-0110
お買上 ザ・カード

11200
レギュラーガソリン 内F08 ¥2184
数量 17.06L
単価 0128

合計 ¥2,184

(内消費税 053.8 ¥918)
(内消費税等 ¥162)
支払方法 通常
伝票No0076 1-1 00381 03 29/09/18

4377

(様式第10号)

領収書用貼付用紙

(記載事項が重ならないよう貼付)

会派 (文明党美作市議員団)

納品書(領収書)

ようこそ勝田SSへ!
今日も一日安全運転で

JA名 JA 勝 英
SS名 勝田SS
TEL 0868-77-0223
(SS:6290338000)



JCB GROUP

年月日シートNo
様 617-10-4 45

縦書きの注意事項

| | | | | |
|------------------|---------------|----------|---------|---------|
| コード | 1012 | 9661 | 0313 | 売上 |
| JCBカード | P. | 数量 (L/個) | 単 価 (円) | 金 額 (円) |
| レギュラー G | 3 | 16.60 | 133 | 2208 |
| 商品 | | | | |
| 21-04(内消費税等 164) | 計 | | | 2208 |
| ご案内 | 0809711200(9) | | | |
| 日曜日 定休日 | UK051F | | | 119693 |
| 祝日 8:30-19:00 | サイン | | | 17:26 |

毎度ありがとうございます。

JASS-Net



納品書 (領収書)

(有)豊国石油
美作インターSS
岡山県美作市豊国原 1
TEL:0868-72-0076 SS-174229

29年10月10日 11:30 伝票No. 0150

コスモ・ザ・カード 様
XX-XXXX-XXXX-0110
お買上 ザ・カード

11200
レギュラーガソリン 内F02 ¥2256
数量 17.01L
単価 @132

合計 ¥2,256
(内消費税 @53.8 ¥919)
(内消費税等 ¥167)
支払方法 通常
伝票No0150 1-1 00756 01 29/10/10



納品書 (領収書)

(有)豊国石油
美作インターSS
岡山県美作市豊国原457-1
TEL:0868-72-0076 SS-174229

29年10月18日 11:41 伝票No. 0149

コスモ・ザ・カード 様
XX-XXXX-XXXX-0110
お買上 ザ・カード

11200
レギュラーガソリン 内F05 ¥2301
数量 17.17L
単価 @134

合計 ¥2,301
(内消費税 @53.8 ¥924)
(内消費税等 ¥170)
支払方法 通常
伝票No0149 1-1 00749 02 29/10/18



納品書 (領収書)

(有)豊国石油
美作インターSS
岡山県美作市豊国原457-1
TEL:0868-72-0076 SS-174229

29年10月25日 18:55 伝票No. 0099

コスモ・ザ・カード 様
XX-XXXX-XXXX-0110
お買上 ザ・カード

11200
レギュラーガソリン 内F05 ¥2217
数量 16.67L
単価 @133

合計 ¥2,217
(内消費税 @53.8 ¥897)
(内消費税等 ¥164)
支払方法 通常
伝票No0099 1-1 00496 02 29/10/25

8982

(様式第10号)

領収書用貼付用紙

(記載事項が重ならないよう貼付)

会派 (文明党美作市議員団)

コスモ石油
納品書 (領収書)

タイヤお買い得セール開催
11/19~29

(有) 豊国石油
美作インターSS
岡山県美作市豊国原457-1
TEL:0868-72-0076 SS-174229

29年11月08日 13:00 伝票No.0191

コスモ・ザ・カード 様
XX-XXXX-XXXX-0110
お買上 ザ・カード

11200
レギュラーガソリン 内F08 ¥2280
数量 17.14L
単価 133

合計 ¥2,280
(内消費税 ¥53.8 ¥922)
(内消費税等 ¥169)
支払方法 通常
伝票No0191 1-1 00957 03 29/11/08

コスモ石油
納品書 (領収書)

タイヤお買い得セール開催
11/19~29

(有) 豊国石油
美作インターSS
岡山県美作市豊国原457-1
TEL:0868-72-0076 SS-174229

29年11月14日 15:55 伝票No.0009

コスモ・ザ・カード 様
XX-XXXX-XXXX-0110
お買上 ザ・カード

11200
レギュラーガソリン 内F02 ¥2254
数量 16.57L
単価 136

合計 ¥2,254
(内消費税 ¥53.8 ¥891)
(内消費税等 ¥167)
支払方法 通常
伝票No0009 1-1 00047 01 29/11/14

コスモ石油
納品書 (領収書)

タイヤお買い得セール開催
11/19~29

(有) 豊国石油
美作インターSS
岡山県美作市豊国原457-1
TEL:0868-72-0076 SS-174229

29年11月21日 08:45 伝票No.0091

コスモ・ザ・カード 様
XX-XXXX-XXXX-0110
お買上 ザ・カード

11200
レギュラーガソリン 内F08 ¥2351
数量 17.29L
単価 136

合計 ¥2,351
(内消費税 ¥53.8 ¥930)
(内消費税等 ¥174)
支払方法 通常
伝票No0091 1-1 00457 03 29/11/21

コスモ石油
納品書 (領収書)

タイヤお買い得セール開催
11/19~29

(有) 豊国石油
美作インターSS
岡山県美作市豊国原457-1
TEL:0868-72-0076 SS-174229

29年11月27日 11:53 伝票No.0225

コスモ・ザ・カード 様
XX-XXXX-XXXX-0110
お買上 ザ・カード

11200
レギュラーガソリン 内F08 ¥1418
数量 10.43L
単価 136

合計 ¥1,418
(内消費税 ¥53.8 ¥561)
(内消費税等 ¥105)
支払方法 通常
伝票No0225 1-1 01128 03 29/11/27

8303

領収書用貼付用紙

(記載事項が重ならないよう貼付)

会派 (文明党美作市議員団)



納品書 (領収書)

(有) 豊国石油
美作インターSS
岡山県美作市豊国原457-1
TEL:0868-72-0076 SS-174229

29年12月05日 08:50 伝票No.0134

コスモ・ザ・カード 様
XX-XXXX-XXXX-0110
お買上 ザ・カード

11200
レギュラーガソリン 内F05 ¥2339
数量 17.20L
単価 136

合計 ¥2,339

(内)ガソリン税 253.8 ¥925
(内)消費税等 ¥173
支払方法 通常
伝票No0134 1-1 00677 02 29/12/05



納品書 (領収書)

(有) 豊国石油
美作インターSS
岡山県美作市豊国原457-1
TEL:0868-72-0076 SS-174229

29年12月14日 08:53 伝票No.0166

コスモ・ザ・カード 様
XX-XXXX-XXXX-0110
お買上 ザ・カード

11200
レギュラーガソリン 内F08 ¥2331
数量 17.14L
単価 136

合計 ¥2,331

(内)ガソリン税 253.8 ¥922
(内)消費税等 ¥173
支払方法 通常
伝票No0166 1-1 00859 03 29/12/14



納品書 (領収書)

(有) 豊国石油
美作インターSS
岡山県美作市豊国原457-1
TEL:0868-72-0076 SS-174229

29年12月17日 17:51 伝票No.0046

コスモ・ザ・カード 様
XX-XXXX-XXXX-0110
お買上 ザ・カード

11200
レギュラーガソリン 内F08 ¥2142
数量 15.87L
単価 135

合計 ¥2,142

(内)ガソリン税 253.8 ¥854
(内)消費税等 ¥159
支払方法 通常
伝票No0046 1-1 00232 03 29/12/17



納品書 (領収書)

(有) 豊国石油
美作インターSS
岡山県美作市豊国原457-1
TEL:0868-72-0076 SS-174229

29年12月23日 10:16 伝票No.0174

コスモ・ザ・カード 様
XX-XXXX-XXXX-0110
お買上 ザ・カード

11200
レギュラーガソリン 内F14 ¥2264
数量 16.77L
単価 135

合計 ¥2,264

(内)ガソリン税 253.8 ¥902
(内)消費税等 ¥168
支払方法 通常
伝票No0174 1-1 00875 05 29/12/23

領収書用貼付用紙

(記載事項が重ならないよう貼付)

会派 (文明党美作市議員団)

コスモ石油
納品書 (領収書)

(有) 豊国石油
美作インターSS
岡山県美作市豊国原457-1
TEL:0868-72-0076 SS-174229

30年01月05日 16:02 伝票No.0022

コスモ・ザ・カード 様
XX-XXXX-XXXX-0110
お買上 ザ・カード

11200
レギュラーガソリン 内F08 ¥1824
数量 13.41L
単価 0136

合計 ¥1,824
(内ガソリン税 053.8 ¥721)
(内消費税等 ¥135)
支払方法 通常
伝票No0022 1-1 00111 03 30/01/05

コスモ石油
納品書 (領収書)

(有) 豊国石油
美作インターSS
岡山県美作市豊国原457-1
TEL:0868-72-0076 SS-174229

30年01月15日 14:30 伝票No.0266

コスモ・ザ・カード 様
XX-XXXX-XXXX-0110
お買上 ザ・カード

11200
レギュラーガソリン 内F08 ¥2298
数量 16.90L
単価 0136

合計 ¥2,298
(内ガソリン税 053.8 ¥909)
(内消費税等 ¥170)
支払方法 通常
伝票No0266 1-1 01341 03 30/01/15

コスモ石油
納品書 (領収書)

(有) 豊国石油
美作インターSS
岡山県美作市豊国原457-1
TEL:0868-72-0076 SS-174229

30年01月12日 09:41 伝票No.0152

コスモ・ザ・カード 様
XX-XXXX-XXXX-0110
お買上 ザ・カード

レギュラーガソリン 内F08 ¥2399
数量 17.64L
単価 0136

合計 ¥2,399
(内ガソリン税 053.8 ¥949)
(内消費税等 ¥178)
支払方法 通常
伝票No0152 1-1 00766 03 30/01/12

コスモ石油
納品書 (領収書)

(有) 豊国石油
美作インターSS
岡山県美作市豊国原457-1
TEL:0868-72-0076 SS-174229

30年01月21日 08:52 伝票No.0120

コスモ・ザ・カード 様
XX-XXXX-XXXX-0110
お買上 ザ・カード

11200
レギュラーガソリン 内F08 ¥1593
数量 11.38L
単価 0140

合計 ¥1,593
(内ガソリン税 053.8 ¥612)
(内消費税等 ¥118)
支払方法 通常
伝票No0120 1-1 00602 03 30/01/21

領収書用貼付用紙

(記載事項が重ならないよう貼付)

会派 (久明党美作市議員団)

| | | |
|---|--|---|
|  <p>納品書 (領収書)</p> <p>(有) 豊国石油 美作インターSS 岡山県美作市豊国原457-1 TEL:0868-72-0076 SS-174229</p> <p>30年02月09日 08:57 伝票No. 0153</p> <p>コスモ・ザ・カード 様 XX-XXXX-XXXX-0110 お買上 ザ・カード</p> <p>11200 レギュラーガソリン 内F14 ¥2491 数量 17.67L 単価 @141</p> <hr/> <p>合計 ¥2,491 (内ガソリン税 @53.8 ¥951) (内消費税等 ¥185) 支払方法 通常 伝票No0153 1-1 00766 05 30/02/09</p> |  <p>納品書 (領収書)</p> <p>(有) 豊国石油 美作インターSS 岡山県美作市豊国原457-1 TEL:0868-72-0076 SS-174229</p> <p>30年02月18日 16:12 伝票No. 0027</p> <p>コスモ・ザ・カード 様 XX-XXXX-XXXX-0110 お買上 ザ・カード</p> <p>11200 レギュラーガソリン 内F05 ¥2503 数量 88L 単価 .40</p> <hr/> <p>合計 ¥2,503 (内ガソリン税 @53.8 ¥962) (内消費税等 ¥185) 支払方法 通常 伝票No0027 1-1 00136 02 30/02/18</p> |  <p>納品書 (領収書)</p> <p>(有) 豊国石油 美作インターSS 岡山県美作市豊国原457-1 TEL:0868-72-0076 SS-174229</p> <p>30年02月22日 16:26 伝票No. 0030</p> <p>コスモ・ザ・カード 様 XX-XXXX-XXXX-0110 お買上 ザ・カード</p> <p>11200 レギュラーガソリン 内F08 ¥2390 数量 16.95L 単価 @141</p> <hr/> <p>合計 ¥2,390 (内ガソリン税 @53.8 ¥912) (内消費税等 ¥177) 支払方法 通常 伝票No0030 1-1 00151 03 30/02/22</p> |
|---|--|---|

(様式第2号)

政務活動記録 (ガソリン代)

会派 (文明党善作市議員)

| 活動議員氏名 | 山本 雅彦 | |
|------------------------------------|-------|---------|
| 月毎の支払集計額 (円) | | |
| 4月 | | |
| 5月 | | |
| 6月 | | 5,501円 |
| 7月 | | 3,497円 |
| 8月 | | 4,000円 |
| 9月 | | 3,280円 |
| 10月 | | 7,000円 |
| 11月 | | 4,200円 |
| 12月 | | 7,000円 |
| 1月 | | 3,208円 |
| 2月 | | 3,394円 |
| 3月 | | 5,361円 |
| 合計 | ① | 48,041円 |
| 該当経費 (①×按分率1/2、ただし年額上限120,000円) | | 24,020円 |

添付書類 ※様式第10号 (領収書貼付)

領収書用貼付用紙

(記載事項が重ならないよう貼付)

6月分

会派 (文明党美作市議員団)



納品書 (領収書)

6/11~18 夏タイヤ
お買い得イベント開催です

(有) 豊国石油
美作インターSS
岡山県美作市豊国原457-1
TEL:0868-72-0076 SS-174229

29年06月10日 14:20 伝票No.0170

TOYOKUNI VIP 様
61-17422-000020-001 車番0001
お買上 現金固定

11200
レギュラーガソリン 内F02 ¥1598
数量 12.99L
単価 123
会員値引 2 -26

合計 ¥1,572
(内ガソリン税 253.8 ¥699)
(内消費税等 ¥116)
お預り ¥2,000
お釣り ¥428
有効期限 99年12月
伝票No0170 1-1 00856 01 29/06/10
上記にて領収書に替えさせていただきます



納品書 (領収書)

(株)トリベイ
津山高野SS
津山市高野本郷字オノ木1674-1
TEL:0868-35-3017
2017/06/19(月)14:46

20000 様
売上 nanaco (Speedpass+)
カードID **** *17-
003070 ¥2000
16.81L @119.0 L-5 N-15
5円割引チケット適用(065166)
5円/L, 個割引 済み

小計 ¥2,000
(内消費税等 ¥148)
合計 ¥2,000

カードID **** *6083
取引日時 2017/06/19(月)14:46

※上記にて領収書とさせていただきます

※上記ポイントは3日以内に当
店内レジ、7-11各店等での残高確
認・チャージにより受取できます
※詳しくは当店スタッフまで
No.7560 担当:0001
POS番号01
2017/06/19



納品書 (領収書)

夏タイヤお買い得セール
6/30まで開催中

(有) 豊国石油
美作インターSS
岡山県美作市豊国原457-1
TEL:0868-72-0076 SS-174229

29年06月22日 14:40 伝票No.0200

TOYOKUNI VIP 様
61-17422-000020-001 車番0001
お買上 現金固定

11200
レギュラーガソリン 内F02 ¥1960
数量 15.43L
単価 127
会員値引 2 -31

合計 ¥1,929
(内ガソリン税 253.8 ¥830)
(内消費税等 ¥143)
お預り ¥2,000
お釣り ¥71
有効期限 99年12月
伝票No0200 1-1 01012 01 29/06/22
上記にて領収書に替えさせていただきます

領収書用貼付用紙

(記載事項が重ならないよう貼付)

7月分

会派 (文明党美作市議員団)



納品書 (領収書)

(有) 豊国石油
美作インターSS
岡山県美作市豊国原457-1
TEL:0868-72-0076 SS-174229

29年07月07日 14:24 伝票No. 0186

TOYOKUNI VIP 様
61-17422-000020-001 車番0001
お買上 現金固定

11200
レギュラーガソリン 内F02 ¥1521
数量 12.07L
単価 0126
会員値引 02 -24

合計 ¥1,497

(内消費税 ¥649)
(内消費税等 ¥111)
お預り ¥2,000
お釣り ¥503

有効期限 99年12月
伝票No0186 1-1 00932 01 29/07/07
上記にて領収書に替えさせていただきます



納品書 (領収書)

(株) トリベイ
津山高野SS
津山市高野本郷字オノ木1674-1
TEL:0868-35-3017
2017/07/14(金)13:03

売上 nanaco(Speedpass+) 20000 様
003070 ¥2000
16.95L @118.0 L-5 N-15
5円割引チケット適用(108217)
5円/L.個 割引 済み

小計 ¥2,000
(内消費税等 ¥148)
合計 ¥2,000

カードID **** * 6083
取引日時 2017/07/14(金)13:04

※上記にて領収書とさせていただきます

※上記ポイントが3日以内に当SS
店内レジ、7-11各店等での残高確
認・チャージにより受取できます
※詳しくは当店スタッフまで
No.8251 担当:0001
POS番号01
2017/07/14

(様式第10号)

領収書用貼付用紙

(記載事項が重ならないよう貼付)

8月分

会派 (文明党集作市議員)

納品書(領収書) JA名 JA 勝 英
 ようこそ勝田SSへ! SS名 勝田SS
 今日も一日安全運転で TEL 0868-77-0223
 (SS:6290338000)

サイン

ヤマモト マサヒコ 様 117-8-10 37
 区分 年月日 シートNo

コード 0515224-000-011 2692 売上

| 商品 | 数量(個) | 単価(円) | 金額(円) |
|--------|-------|-------|-------|
| ソヨケ入 | 5 | 16.13 | 2000 |
| レキユア G | 5 | 16.13 | 2000 |

99-12(内消費税等 148) ￥2000

2612711200(5)

ご案内

日曜日 定休日
 祝日 8:30-19:00

方:8000 5千:3000 2千: 0 18:27

毎度ありがとうございます。

JASS-NET

納品書(領収書) JA名 JA 勝 英
 ようこそ勝田SSへ! SS名 勝田SS
 今日も一日安全運転で TEL 0868-77-0223
 (SS:6290338000)

サイン

ヤマモト マサヒコ 様 117-8-18 8
 区分 年月日 シートNo

コード 0515224-000-011 2692 売上

| 商品 | 数量(個) | 単価(円) | 金額(円) |
|--------|-------|-------|-------|
| ソヨケ入 | 5 | 16.13 | 2000 |
| レキユア G | 5 | 16.13 | 2000 |

99-12(内消費税等 148) ￥2000

3772711200(5)

ご案内

日曜日 定休日
 祝日 8:30-19:00

方:8000 5千:3000 2千: 0 14:47

毎度ありがとうございます。

JASS-NET

(様式第10号)

領収書用貼付用紙

(記載事項が重ならないよう貼付)

9月分

会派 (文明党美作市議員団)

納品書(領収書)

ようこそ勝田SSへ!
今日も一日安全運転で

JA名 JA 勝 英
SS名 勝田SS
TEL 0868-77-0223
(SS:6290338000)

サイン



区分 年月日 シートNo

様 1017- 9-20 13

| | | | | |
|---------|----------------------|----------|---------|---------|
| コード | 0000009-000-010 | | | 売上 |
| 現金別 | P. | 数量 (g/個) | 単 価 (円) | 金 額 (円) |
| レギュラー G | 1 | 15.06 | | 2000 |
| 商品 | | | | |
| | (内消費税等 148) | | | ¥2000 |
| 之案内 | 8828*711200(1) | | | |
| | 日曜日 定休日 | | | |
| | 祝日 8:30-19:00 | | | |
| | 方:8000 5千:3000 2千: 0 | | | 17:22 |

毎度ありがとうございます。

JASS-NET



納品書 (領収書)

タイヤお買い得セール開催
9/17~30

(有)豊国石油
美作インターSS
岡山県美作市豊国原457-1
TEL:0868-72-0076 SS-174229

29年09月09日 14:34 伝票No.0240

TOYOKUNI VIP 様
61-17422-000020-001 車番0001
お買上 現金固定

11200
レギュラーガソリン 内F02 ¥1290
数量 10.00L
単価 0129
会員値引 01 -10

合計 ¥1,280

(内ガソリン税 053.8 ¥538)
(内消費税等 ¥95)
お預り ¥1,280
お釣り ¥0

有効期限 99年12月
伝票No0240 1-1 01204 01 29/09/09
上記にて領収書に替えさせていただきます

(様式第10号)

領収書用貼付用紙

(記載事項が重ならないよう貼付)

10月分

会派 (文明党美作市議員)

納品書(領収書) JA名 JA 勝 英 (サイン)

ようこそ勝田SSへ! SS名 勝田SS

今日も一日安全運転で TEL 0868-77-0223

(SS:6290338000)

ヤマモト マサヒコ 様 117-10-9 116

| | | |
|------------------|----------------------------|--------------|
| コード | 0515224-000-011 0982 | 売上 |
| 品名 | シャワー G | 5 23.44 3000 |
| 商品 | | |
| 99-12(内消費税等 222) | | ¥3000 |
| 1377711200(5) | | |
| ご案内 | 10月24日 臨時休業 機器メンテナンスのため | |

方:7000 5千:2000 3千: 0 11:14

毎度ありがとうございます。

JASS-NET

Express

系内品書(領収書)

(株)トリペイ
津山高野SS
津山市高野本郷字オノ木1674-1
TEL:0868-35-3017
2017/10/17(火)11:57

20000 様

売上 nanaco(Speedpass+)

シャワー G 15-

003070 ¥2000

15.50L @129.0 L-1 N

5円割引チケット適用(081124)

5円/L,個 割引 済み

小計 ¥2,000

(内消費税等 ¥148)

合計 ¥2,000

カードID **** * 9013

取引日時 2017/10/17(火)11:56

※上記にて領収書とさせていただきます

※上記ポイントは3日以内に
当SS、7-11各店等での残高確認・
チャージにより受取できます
※詳しくは当店スタッフまで
No.4721 担当:0001
POS番号01
2017/10/17

Express

系内品書(領収書)

(株)トリペイ
津山高野SS
津山市高野本郷字オノ木1674-1
TEL:0868-35-3017
2017/10/23(月)14:50

20000 様

売上 nanaco(Speedpass+)

シャワー G 15-

003070 ¥2000

15.50L @129.0 L-3 N-9

5円割引チケット適用(092594)

5円/L,個 割引 済み

小計 ¥2,000

(内消費税等 ¥148)

合計 ¥2,000

カードID **** * 9013

取引日時 2017/10/23(月)14:49

※上記にて領収書とさせていただきます

※上記ポイントは3日以内に
当SS、7-11各店等での残高確認・
チャージにより受取できます
※詳しくは当店スタッフまで
No.9870* 担当:0001
POS番号01
2017/10/23

(様式第10号)

領収書用貼付用紙

(記載事項が重ならないよう貼付)

11月分

会派 (文明党美作市議団)

Express

系内品書(領収書)

(株)トリベイ
津山高野SS
津山市高野本郷字オノ木1674-1
TEL:0868-35-3017
2017/11/01(水)15:58

20000 様
売上 nanaco(Speedpass+)
003070 ¥2000
15.50L @129.0 L-2 N-4
5円割引チケット適用(108837)
5円/L,個 割引 済み

小計 ¥2,000
(内消費税等 ¥148)
合計 ¥2,000

カードID **** * 9013
取引日時 2017/11/01(水)15:57

※上記にて領収書とさせていただきます

※上記ポイントは3日以内に
当SS、7-11各店等での残高確認・
チャージにより受取できます
※詳しくは当店スタッフまで

Express

系内品書(領収書)

(株)トリベイ
津山高野SS
津山市高野本郷字オノ木1674-1
TEL:0868-35-3017
2017/11/30(木)21:22

20000 様
売上 nanaco(Speedpass+)
003070 ¥2000
15.27L @131.0 L-1 N-3
5円割引チケット適用(164515)
5円/L,個 割引 済み

小計 ¥2,000
(内消費税等 ¥148)
合計 ¥2,000

カードID **** * 1685
取引日時 2017/11/30(木)21:21

※上記にて領収書とさせていただきます

(様式第10号)

領収書用貼付用紙

(記載事項が重ならないよう貼付)

12月分

会派 (文明党美作市議員団)

Express

コスモ石油

Express

納品書(領収書)

(株)トリベイ
津山高野SS
津山市高野本郷字オノ木1674-1
TEL:0868-35-3017
2017/12/02(土)18:02

20000 様
売上 nanaco(Speedpass+)
003070 ¥2000
15.27L @131.0 L-3 N-9
5円割引チケット適用(167723)
5円/L,個 割引 済み
小計 ¥2,000
(内消費税等 ¥148)
合計 ¥2,000

カードID **** * 9013
取引日時 2017/12/02(土)18:01

※上記にて領収書とさせていただきます

※上記ポイントは3日以内に
当SS、7-11各店等での残高確認・
チャージにより受取できます

納品書(領収書)

(有)豊国石油
美作インターSS
岡山県美作市豊国原457-1
TEL:0868-72-0076 SS-174229

29年12月09日 14:29 伝票No.0290

TOYOKUNI VIP 様
61-17422-000020-001 車番0001
お買上 現金固定

11200
レギュラーガソリン 内F08 ¥3044
数量 22.06L
単価 0138
会員値引 02 -44

合計 ¥3,000
(内消費税 ¥1187)
(内消費税等 ¥222)
お預り ¥3,000
お釣り ¥0

有効期限 99年12月
伝票No0290 1-1 01463 03 29/12/09
上記にて領収書に替えさせていただきます

納品書(領収書)

(株)トリベイ
津山高野SS
津山市高野本郷字オノ木1674-1
TEL:0868-35-3017
2017/12/18(月)14:13

20000 様
売上 nanaco(Speedpass+)
003070 ¥2000
15.27L @131.0 L-5 N-15
5円割引チケット適用(199908)
5円/L,個 割引 済み

小計 ¥2,000
(内消費税等 ¥148)
合計 ¥2,000

カードID **** * 9013
取引日時 2017/12/18(月)14:12

※上記にて領収書とさせていただきます

※上記ポイントは3日以内に
当SS、7-11各店等での残高確認・
チャージにより受取できます
※詳しくは当店スタッフまで

▼▼▼▼▼
nanacoに1回10,000円
以上チャージすると、もれなく20
ポイントがもらえる!毎月上限60
ポイント、2018年3月末まで。
No.9582 担当:0001
POS番号01
2017/12/18

(様式第10号)

領収書用貼付用紙

(記載事項が重ならないよう貼付)

H30. 1月

会派 (文明党美作市議員団)



納品書 (領収書)

(有) 豊国石油
美作インターSS
岡山県美作市豊国原457-1
TEL:0868-72-0076 SS-174229

30年01月23日 15:42 伝票No.0022

TOYOKUNI VIP 様
61-17422-000020-001 車番0001
お買上 現金固定

11200
レギュラーガソリン 内F02 ¥1610
数量 11.18L
単価 144
会員値引 2 -22

合計 ¥1,588

(内ガソリン税 53.8 ¥601)
(内消費税等 118 ¥118)

お預り ¥2,000
お釣り ¥412

有効期限 99年12月
伝票No0022 1-1 00111 01 30/01/23
上記にて領収書に替えさせていただきます



納品書 (領収書)

(有) 豊国石油
美作インターSS
岡山県美作市豊国原457-1
TEL:0868-72-0076 SS-174229

30年01月26日 13:01 伝票No.0224

TOYOKUNI VIP 様
61-17422-000020-001 車番0001
お買上 現金固定

11200
レギュラーガソリン 内F02 ¥1440
数量 10.00L
単価 144
会員値引 2 -20

合計 ¥1,420

(内ガソリン税 53.8 ¥538)
(内消費税等 105 ¥105)

お預り ¥1,420
お釣り ¥0

有効期限 99年12月
伝票No0224 1-1 01125 01 30/01/26
上記にて領収書に替えさせていただきます

領収書用貼付用紙

(記載事項が重ならないよう貼付)

H30. 2月分

会派 (文明党美作市議員団)



納品書 (領収書)

(有)豊国石油
美作インターSS
岡山県美作市豊国原457-1
TEL:0868-72-0076 SS-174229

30年02月14日 10:48 伝票No. 0184

TOYOKUNI VIP 様
61-17422-000020-001 車番0001
お買上 現金固定

11200
レギュラーガソリン 内F02 ¥1414
数量 9.82L
単価 @144
会員値引 @2 -20

合計 ¥1,394
(内ガソリン税 @53.8 ¥528)
(内消費税等 ¥103)
お預り ¥2,020
お釣り ¥626

有効期限 99年12月
伝票No0184 1-1 00922 01 30/02/14
上記にて領収書に替えさせていただきます



納品書 (領収書)

(有)豊国石油
美作インターSS
岡山県美作市豊国原457-1
TEL:0868-72-0076 SS-174229

30年02月18日 15:45 伝票No. 0009

TOYOKUNI VIP 様
61-17422-000020-001 車番0001
お買上 現金固定

11200
レギュラーガソリン 内F02 ¥2029
数量 14.19L
単価 @143
会員値引 @2 -29

合計 ¥2,000
(内ガソリン税 @53.8 ¥763)
(内消費税等 ¥148)
お預り ¥2,000
お釣り ¥0

有効期限 99年12月
伝票No0009 1-1 00046 01 30/02/18
上記にて領収書に替えさせていただきます

(様式第10号)

領収書用貼付用紙

(記載事項が重ならないよう貼付)

会派 (文明党美作市議員団)

Express

系内品書(領収書)
(株)トリエイ
津山高野SS
津山市高野本郷字オノ木1674-1
TEL:0868-35-3017
2018/03/11(日)15:42

20000 様
売上 nanaco(Speedpass+)
分付- 付11-
003070 ¥2252
17.06L @132.0 L-1 N-3
7円割引チケット適用(134686)
7円/L,個 割引 済み

小計 ¥2,252
合計 ¥2,252

カードID **** * 5518
取引日時 2018/03/11(日)15:40

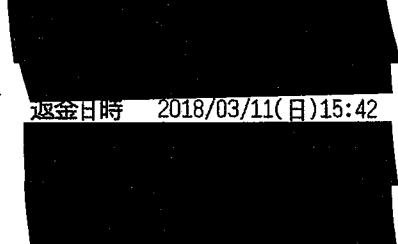

返金日時 2018/03/11(日)15:42

※上記にて領収書とさせていただきます

JA SS

領収書

売上
勝英農協
勝田給油所
岡山県美作市小畑244-3
TEL:0868-77-0223 SS:6290338000
2018/03/17(土)13:05

現金メンバー 99-12
62-903-000-000515224-000-01
No.1859 P-03

レギュラー
24.20L/1 @141.0 ¥3412
(内ガソリン税 @53.8 ¥1302)

合計 ¥3,412
(内消費税等 ¥253)
平日 7時30分から19時
祝日 8時30分から17時

奇数月はオイル交換キャンペーン
期間限定開催中!!

係員:応援 ｼｰﾄNo.9459 01
1万 6588 5千 1588 4千 588

コスモ石油

系内品書(領収書)

(有)豊国石油
美作インターSS
岡山県美作市豊国原457-1
TEL:0868-72-0076 SS-174229

30年03月22日 13:07 伝票No.0190

TOYOKUNI VIP 様
61-17422-000020-001 車番0001
お買上 現金固定

11200
レギュラーガソリン 内F02 ¥1722
数量 12.30L
単価 @140
会員値引 @2 -25

合計 ¥1,697
(内かっしん税 @53.8 ¥662)
(内消費税等 ¥126)
お預り ¥2,000
お釣り ¥303

有効期限 99年12月
伝票No0190 1-1 00962 01 30/03/22
上記にて領収書に替えさせていただきます

(様式第14号)

使途項目別集計表

会派 (文明党美作市議団)

※該当する使途項目に○

研究研修費 調査旅費 広報費 広聴費 その他経費

| 月日 | 内容等 | 金額 (円) |
|---------------|----------|---|
| 平成29年 7月 18日 | 市議会 広報紙代 | 69,487円 $69,487円 \times 0.9 = 62,538円$ |
| 平成29年 12月 15日 | 市議会 広報紙代 | 36,968円 |
| 平成29年 12月 29日 | 郵送料 | 111,104円 |
| 平成 年 月 日 | | |
| 平成 年 月 日 | | |
| 平成 年 月 日 | | |
| 平成 年 月 日 | | |
| 平成 年 月 日 | | |
| 平成 年 月 日 | | |
| 平成 年 月 日 | | |
| 平成 年 月 日 | | |
| 平成 年 月 日 | | |
| 平成 年 月 日 | | |
| 平成 年 月 日 | | |
| 平成 年 月 日 | | |
| 合計 | | 210,610円 |

(様式第5号)

政務活動記録 (広報紙・報告書)

会派 (公明党美作市議員団)

| 発行日 | 平成 29年 7月 18日 | 発行部数 | 3,500部 (-250部) |
|------|---------------|------|--------------------------------------|
| 支出費目 | 内容 | | 金額 (円) |
| 広報紙 | 市議会報告書 | | 69,487円 + 0.9 (88分) 62,538円 |
| 合 計 | | | 62,538 |

| 発行日 | 平成 29年 12月 15日 | 発行部数 | 2,500部 |
|------|----------------|------|---------|
| 支出費目 | 内容 | | 金額 (円) |
| 広報紙 | 議会報告書 | | 36,968円 |
| 合 計 | | | 36,968円 |

| 発行日 | 平成 年 月 日 | 発行部数 | 部 |
|------|----------|------|--------|
| 支出費目 | 内容 | | 金額 (円) |
| 合 計 | | | |

添付書類 ※様式第10号 (領収書貼付)

※様式第14号 (使途項目別集計表)

※作成した印刷物

(様式第5号)

政務活動記録 (広報紙・報告書)

会派 (公明党美作市議員団)

| 発行日 | 平成 29 年 12 月 29 日 | 発行部数 | 部 |
|------|-------------------|------|----------|
| 支出費目 | 内容 | | 金額 (円) |
| 広報紙 | 郵送料 | | 111,104円 |
| | | | |
| | | | |
| | | | |
| 合 計 | | | 111,104円 |

| 発行日 | 平成 年 月 日 | 発行部数 | 部 |
|------|----------|------|--------|
| 支出費目 | 内容 | | 金額 (円) |
| | | | |
| | | | |
| | | | |
| | | | |
| 合 計 | | | |

| 発行日 | 平成 年 月 日 | 発行部数 | 部 |
|------|----------|------|--------|
| 支出費目 | 内容 | | 金額 (円) |
| | | | |
| | | | |
| | | | |
| | | | |
| 合 計 | | | |

添付書類 ※様式第10号 (領収書貼付)

※様式第14号 (使途項目別集計表)

※作成した印刷物

(様式第10号)

領収書用貼付用紙

(記載事項が重ならないよう貼付)

会派 (公明党美作市議員)

領収証 No. _____

公明党美作市議員 様

| | | | | | | | | | |
|----|---|----|---|----|--|--|--|--|--|
| 金額 | ¥ | 69 | 4 | 87 | | | | | |
|----|---|----|---|----|--|--|--|--|--|

但し、本領収書は報告用紙として
2017年 11月 20日 上記正しく領収いたしました

内 記 東京都練馬区東大泉5
株式会社プロセキユ
消費税率 10% 電話 03 (3925) 59

収入印紙 2000円

GR1E15

領収証 No. _____

公明党美作市議員 様

| | | | | | | | | | |
|----|---|----|----|---|--|--|--|--|--|
| 金額 | ¥ | 36 | 96 | 8 | | | | | |
|----|---|----|----|---|--|--|--|--|--|

但し、本領収書は報告用紙として
2017年 12月 30日 上記正しく領収いたしました

内 記 東京都練馬区東大泉5
株式会社プロセキユ
消費税率 10% 電話 03 (3925) 59

GR1E15

領収書用貼付用紙

(記載事項が重ならないよう貼付)

会派 (公明党美作市議員)

第 233064-11 号

領 収 書

〈業務委託元等〉

株式会社ゆうちょ銀行

株式会社かんぽ生命保険

郵便貯金・簡易生命保険管理機構

〈領収内訳〉

現金 111,104 円

小切手 円

切手 円

証紙 円

おなまえ 公明党美作市議員 様

受領金額 111,104 円

(内消費税額 円)

※ 金額欄を訂正しているものは無効です。

お取引の内容

| | | | | | | | | |
|-------------------|-----|-----|---|---|---|------|-----|-------|
| 切手・葉書・印紙・販売品の販売 | 切手 | (@) | 2 | 田 | x | 422x | (枚) | 個・通・件 |
| 郵便料金の収納 | (@) | 田 | x | | | | (枚) | 個・通・件 |
| [別納 計器予納金 受取人払] | (@) | 田 | x | | | | (枚) | 個・通・件 |
| [着払 その他] | (@) | 田 | x | | | | (枚) | 個・通・件 |

| | | | | | | | | | |
|-----|-------------------------------|--|--|--|--|--|--|--|--|
| 貯金 | | | | | | | | | |
| 保険 | 2回目以降の保険料の払込み | | | | | | | | |
| 物販等 | 店頭販売商品の販売 カタログ販売 その他() | | | | | | | | |

払込期間及び払込月数

| | | | | | | | | |
|---|---|---|---|---|---|---|---|---|
| 年 | 月 | 日 | 年 | 月 | 日 | 年 | 月 | 日 |
| | | | | | | | | |

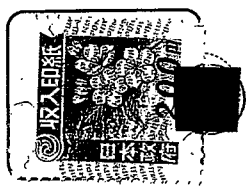

取扱郵便局 郵便局

TEL: 0868-76-0140

29 年 10 月 29 日

日本郵便株式会社

(所在地: 東京都千代田区霞が関 1-3-2)

第 233064-11 号

※ 裏面の「ご注意」欄をご確認ください。

いよいよ本格的な夏となってまいりました。十分な睡眠、水分と適切な食事を摂りながら猛暑を乗りきってまいりましょう。

さて、本年4月は美作市として、第4回目の市議会議員選挙が行われました。約半数の議員が入れ替わるという大変厳しい選挙戦ではありましたが、黨員、支持者の皆様方の力強いご支援を戴きまして無事大勝利をさせていただきました。皆様のご支援にあらためて心より感謝申し上げます。これからの4年間も引き続きしっかり頑張ってまいりますので、何卒よろしくお願い申し上げます。

英国のシンクタンク、経済平和研究所 (IEP) が先ごろ発表した2017年度「世界平和度指数」によると、世界の平和度はこの一年間でやや上昇したそうで、調査対象163ヶ国の内平和度が高まったのは93ヶ国低下したのは68ヶ国で、米国は11ランク下げて114位でした。平和度ランキング1位は「アイスランド」2位「ニュージーランド」3位「ポルトガル」4位「オーストリア」5位「デンマーク」6位「チェコ」7位「スロベニア」8位「カナダ」9位「スイス」10位「日本/アイルランド」となっており、年々変わっていくようです。

さて、議会構成も新しくなりまして、最初の定例議会となりました。一般質問においては16名の議員が論戦に挑み大いに議論を沸かせたところであります。

その6月定例議会も終わりましたので、いくつかお知らせをさせていただきます。

議会報告

- ①美作市の人口についてですが、本年3月末では自然減が327人、転出などの減で153人転入が2人で合計478人の減となっており、減少幅は緩やかになっておりますが、依然として人口減少が続いております。そうした中で、雇用促進事業団より市が買取り、整備後、定住促進住宅として貸し出しております真加部と北山の住宅については、真加部の方が人気が高いようでありますが合計で50%の入居率となっております。転入者の増加に期待が高まっているところです。
- ②美作市では本年5月1日より県下で初めて、子育て支援事業として「電子母子手帳サービス」を県下でいち早く開始しました。これは親子健康手帳の記録から市の情報までをスマートホンやタブレットでサポートできる「電子母子手帳サービス」です。予防接種や健診の管理、記録したデータを家族みんなで共有でき、また市からの育児情報（イベント・教室・セミナー）なども届き、大変便利です。詳しくは美作市保健福祉部「健康づくり推進課」（0868-75-3911）までお尋ねください(^^)／
- ③子育て支援政策の中で、「病児・病後児保育施設」については昨年7月大原病院内に設置されましたが、この度、豊国原の原医院内にも設置をされました。安心して子育ての出来る環境が整ってまいります。
- ④就学前教育の向上について、質の高い幼児教育と発達に応じた適切な支援を行う中で、言葉に課題がある子供たちが必要な指導を受けられていないという課題がありました。これらは小学校低学年までに適切な指導を受けることで改善されやすいことから、本年4月から言語聴覚士との連携により発音がはっきりしない、吃音等の「言葉の教室幼児教室」を行っております。
- ⑤本年2学期市立勝田小学校ではICT（IT技術の総称）を活用しペルーの子供たちとインターネットを利用して交流を行います。これは岡山県生涯学習センター「人と科学の未来館サイピア」の実施によるもので、ペルーで活動中のJICA青年海外協力隊と県内3小学校をインターネットで結び、ペルーの子供たちと同時に科学実験等の授業を行ってまいります。また、林野高校とGoogleの連携でICTを活用した実証実験（全国30ヶ所）が行われ、全国から視察の依頼があるようです。
- ⑥ニート・引きこもり等の「美作市引きこもり等若者就労支援事業」は市の地方創生プロジェクトとして企業版ふるさと納税制度の活用が可能な地域再生計画に認定されました。現在県内の企業からの寄付の申し出でを戴いているようです。この事により安定した運営・成果が期待できると思っております。

《裏面に続く》

⑦観光政策では、湯郷温泉が「国民保養温泉地」として5月15日環境省の指定を受けました。湯郷温泉の
人気向上に向けて湯郷温泉とともに記念事業を行っていくようですが、これをさらに拡大していくこと
が交流人口の増大につながっていくと思われます。

⑧この6月定例議会で最も議論が集中した滞在・交流施設として「こぶしの里後山」の再開へ向けての整
備が国の「第2回地方創生拠点整備交付金」の交付対象事業に決定したことで「愛の村パーク」も含め
た一帯を、基本的には大阪滋慶学園の専門学校生・高校生、市内外からお越しの方々の滞在・交流場所
として整備する計画の提案がありました。結論から申し上げますと可決したわけですが、多額の予算が必要
なので議論が分かれたところです。

具体的には「こぶしの里」が約2億2千90万円（この内国の交付金が7,500万円です）残りが地方債（辺
地債80%交付税算入）を活用します。最大宿泊者数は56名です。

「愛の村パーク」が約1億6百20万円で1ルームの部屋が27室できる予定です。これについては全額辺地
債を活用します（同じく80%交付税算入）となります。つまりどちらも市の負担としては2割の部分と
なります。

美作市内で辺地に指定をされているところは28ヶ所あります。これに類似するものに「過疎債」があり
ます。辺地債は80%交付税算入・過疎債は70%交付税算入で財政力の弱い市町村では有利な借金とも言
えます。ただ、大阪滋慶学園に対しては市の補助金交付要綱では10億円以内となっており、これらの整
備事業がそれに関するものであるということであれば疑義が生じるわけです。ただ、交流拠点整備事業
として広く市内外からの誘客を呼ぶ交流人口の増大となれば理解はできると思われます。「愛の村パー
ク」と「武蔵の里五輪坊」については現在(株)共立メンテナンスがこの4月から美作市より「指定管理」
を受けており、今後同社との協議も必要になると思われます。（共立メンテナンスは資本金約77億円・
東証1部上場企業です）

「こぶしの里後山」は2009年に営業中止となっており、近年では管理状況の影響もあり昨年と一昨年
にはエアコンの室外機・屋根の銅板なども剥がされるといった盗難にあっております。この整備事業によ
り同地区の活性化や雇用の増大などに繋がれば一定の成果はあると思われます。今後注視してまいり
ます。

⑨5月21日第64回岡山県消防操法訓練大会が行われ、ポンプ車操法の部で作東方面隊江見分団が昨年に続き
入賞を果たし、第6位でした。県下の強豪チームを相手に健闘をされ、しかも昨年と全て入替わったメン
バーでの連続入賞でした。改めて敬意と拍手を送りたいと思います。



建設改修が進む旧大原高校跡地と滋慶学園新校舎



滞在・交流拠点施設として整備される愛の村パークとこぶしの里

和田ひろのぶ

- ①若者定住対策について
- ②市有地の有効活用について
- ③全国への美作市の情報発信について

6月定例議会 での一般質問

山本まさひこ

- ①市役所及び文化施設の建設計画について
- ②災害時の支援と自主防災組織について
- ③農業・林業に対する政策について
- ④教育関係と子育て支援について
- ⑤市所有の建物の利用状況について

美作市議会議員 2018年新春号 VOL.30

山本まさひこ

市政シャトル便

☆あなたの声を届けます！安心・安全
心豊かで、にぎわいの街づくり

昨年4月の美作市議会議員選挙におきましては、皆様方の温かいご支援をいただき、引続いて美作市議会議員として働かせていただけた場を与您とさせていただきます。今後とも努力を重ねてまいりますので、何卒よろしくお願ひ申し上げます。

少子高齢化が増々加速していく中で、持続可能な美作市を目指して、様々な取組みを行いながら、街づくりを進めていかねばなりません。私もさらに研鑽を積み発言・行動を行ってまいります。

皆様方のご健康と、ご多幸をお祈り申し上げます。

2018年1月 美作市議会議員 山本雅彦



平成30年度の重点政策について
予算要望を行いました。



本年4月開校の美作市
スポーツ医療保健専門校
滋養学園高等学校美作キャンパス

12月定例議会での一般質問

1. 農林漁業政策について
2. 市民の安全、安心について(防犯カメラ、ドライブレコーダーの活用)
3. 市内の交通手段について
4. 市の新施設建設と改修について
5. 来年度の重点政策について

☆ぜひ山本まさひこのホームページもご覧下さい！

<http://www.yamamoto-masahiko.net>

平成30年新春号

市政宅配便

美作市議会議員

山本まさひこ

希望が行きわたる美作市へ

皆様にお世話になった平成29年を終え、平成30年の幕明けとなりました。今日まで多くの方々にも暖かい激励を頂きました。これからも皆様の声をより多く聞かせて頂きながら、市政へとつなげてまいります。今後とも、ご指導・ご鞭撻を賜りますようよろしくお願いいたします。

2018年1月 美作市議会議員 和田広宣

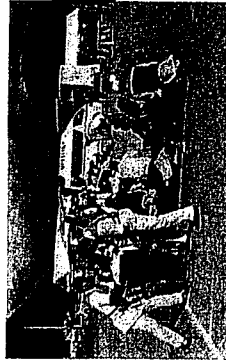

(11月11日 美作市防災訓練)



(平成30年度予算要望書提出)

12月定例議会での一般質問

1. 美作市の防災について
 - ・住宅用火災報知器の設置状況と維持管理について
 - ・自主防災組織と防災リーダーの育成について
2. 美作市の設備・整備について
 - ・美作市公衆トイレ・公園等維持管理について
 - ・ゴミステーション未設置地域への助成と用地確保
3. 新庁舎・文化センター・図書館・防災公園の将来展望